DETEKTIV NEMOGUĆEG

MARTI MISTERIJA

BROJ 67

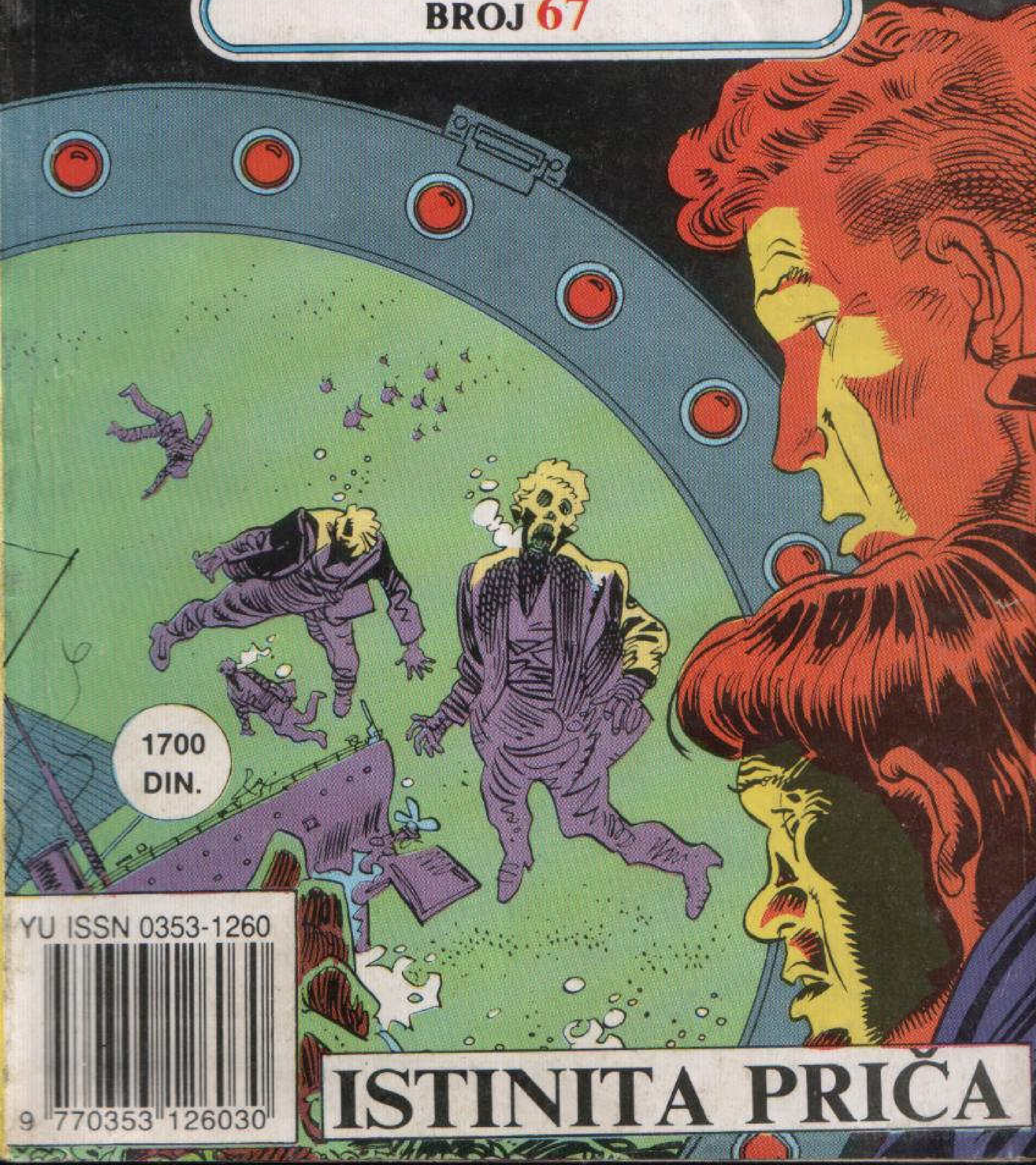

1700 DIN.

YU ISSN 0353-1260

9 770353 126030

ISTINITA PRIČA

ISTINITA PRIČA
TEKST: CASTELLI
CRTEŽ: RICCI
TANKER AGADIR... NOSIVOST 500.000 TONA, BRZINA 20 ČVOROVA...
OVAJ OGROMNI TANKER PREDSTAVLJA POSLEDNJU REČ TEHNIKE U OBLASTI BRODOGRADNJE. CEO KOMANDNI SISTEM JE KOMPJUTERIZOVAN...
...A POSADA SVEDENA NA MINIMUM I ČINI JE SVEGA NEKOLIKO ODABRANIH MORNARA I INŽENJERA...
MM-67
3

ATLANTSKI OKEAN...
KAPETANE...
SA RADAROM NEŠTO NIJE U REDU. POKAZUJE NEKI PREDMET KOJI NAM SE PRIBLIŽAVA NEVEROVATNOM BRZINOM.
OČIGLEDNO JE U PITANJU KVAR, ALI...
VHIRR VHIRR VHIRR VHIRR
OVDE PALUBA A, MISTER. PRIMETILI SMO NEŠTO NEOBIČNO.
?!

POGLEDAJTE ONU SVETLOST. NAJPRE SE KRETALA, A SADA JE STALA.
TRAŽITE DA SE IDENTIFIKUJU.
VEĆ SMO TO UČINILI. NE ODGOVARAJU.
DOBRO. OBAVESTITE KAPETANIJU, A ONDA...
IZNENADA JE SVETLOST PONOVO POČELA DA SE KREĆE...
VOOOSSHH
PRIBLIŽAVALA SE TANKERU IZNENAĐUJUĆOM BRZINOM...

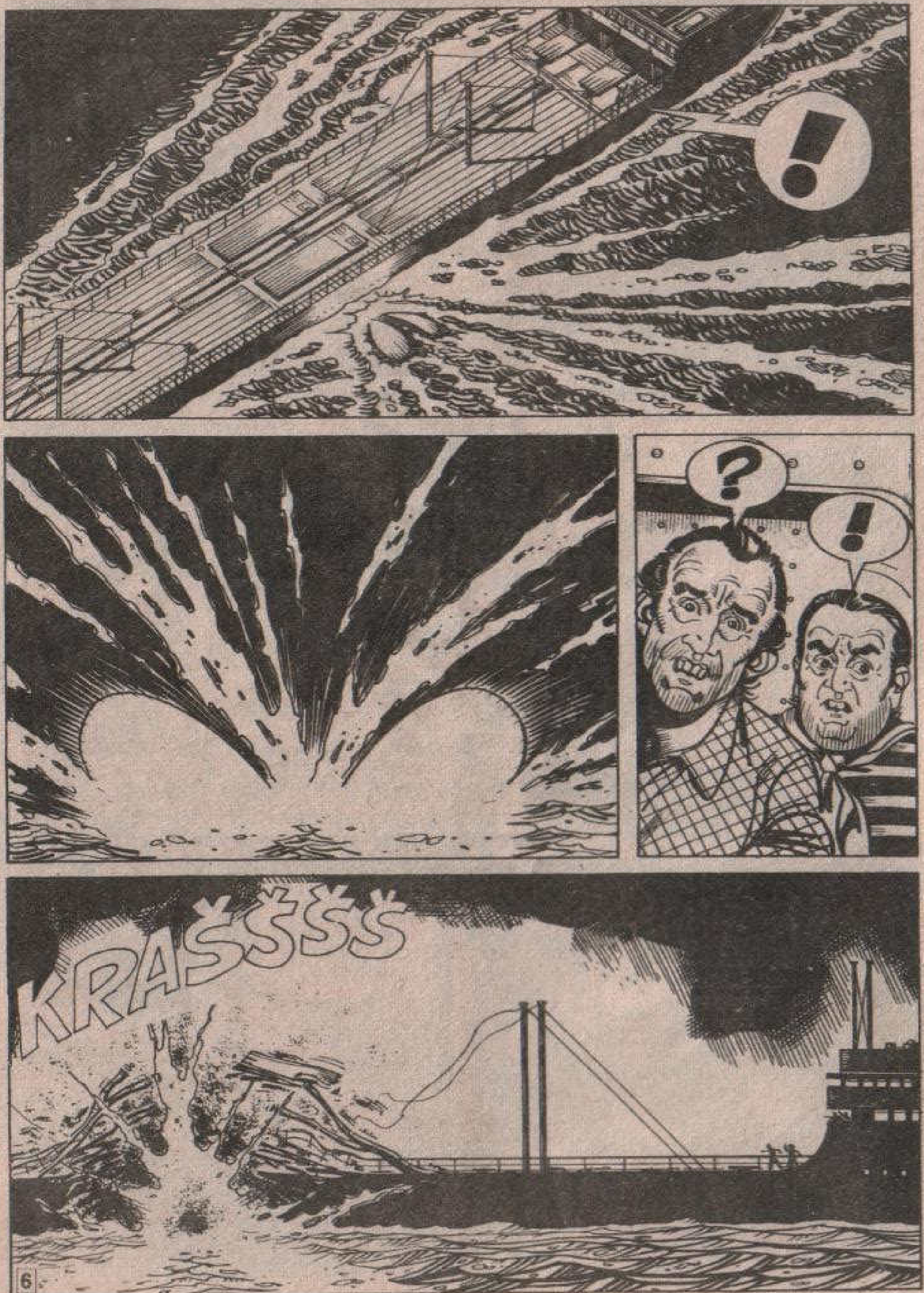
!
?
!
KRAŠŠŠŠ

OGROMNA NAFTNA MRLJA ŠIRI SE PREMA ISTOČNIM OBALAMA SJEDINJENIH DRŽAVA. EKOLOZI SU UZNEMIRENI.
„AGADIR" JE ČETVRTI TANKER KOJI JE TOKOM POSLEDNJIH TRINAEST MESECI POTONUO BEZ VIDNOG RAZLOGA. NI OVOGA PUTA NIJE BIO UPUĆEN S.O.S.
DO POTAPANJA JE PONOVO DOŠLO IZNENADA. POSEBNO OPREMLJENE MORNARIČKE JEDINICE POKUŠALE SU DA IZVUKU OLUPINU BRODA...
...ALI ONA LEŽI NA DUBINI OD PREKO DESET HILJADA STOPA. A SADA SLEDE VESTI IZ UNUTRAŠNJE POLITIKE...
RGHR...HMMGR...
ŠTA MISLIM O TOME? BAŠ NIŠTA, STARI MOJ.

POTOPLJENI TANKERI SU PRIPADALI RAZNIM ZEMLJAMA KOJE SU ČESTO BILE U RATU JEDNA SA DRUGOM.
PREMA TOME, SEM AKO NE POSTOJI NEKI NOVI KAPETAN NEMO* KOJI JE ODLUČIO DA ZARATI SA CELIM SVETOM, REKAO BIH DA SE RADI O NEOBIČNOM NIZU PODUDARNOSTI.
* ČUVENA LIČNOST KOJU JE OVEKOVEČIO ŽIL VERN U ROMANIMA „DVADESET HILJADA MILJA POD MOREM" I „TAJANSTVENO OSTRVO".
UOSTALOM, SVE SU TO BILI POSLEDNJI MODELI. INSTRUMENTI IM JOŠ NISU PROVERENI I, MOŽDA...
HM... BIĆE BOLJE DA OBRATIM PAŽNJU NA PUTOKAZE. SVAKI PUT KADA DOĐEM U BOSTON, ZALUTAM NA OVOJ PROKLETOJ RASKRSNICI.
MORIS JE REKAO DA JE PROTOTIP ZAVRŠEN. PROSTO UMIREM OD RADOZNALOSTI!

STIGLI SMO, JAVA... SADA SAMO MORAMO PRATITI REKU.
ČARLI RIVER... OVDE SAM SE KAO STUDENT KLIZAO BEZBROJ PUTA.
A ONO TAMO JE **HRAM NAUKE**.
MASAČUSETSKI TEHNOLOŠKI INSTITUT, POZNATIJI KAO **MIT** ... JEDAN OD NAJVEĆIH ISTRAŽIVAČKIH CENTARA U ZAPADNOM SVETU.
POSEBNO OBDARENI STUDENTI (NA **MIT** SE PRIMAJU SAMO ONI KOJI SU POKAZALI IZUZETNI USPEH TOKOM ŠKOLOVANJA) MOGU SLOBODNO DA IZVODE EKSPERIMENTE U SAVRŠENO OPREMLJENIM LABORATORIJAMA.

TU JE POVREMENO I MARTI MISTERIJA DRŽAO PREDAVANJA IZ KIBERNETIKE...
ROOOMM...
ZDRAVO, STARI MOJ. DOBRO DOŠAO.
ZDRAVO, JAVA. KAKO SI?
MGHRR! RGHRR!
HM... ZABORAVIO SAM DA SI ŠKRT NA REČIMA. PA, KONAČNO SMO USPELI, MARTI.
ZNAČI, FUNKCIONIŠE?
TAKO JE...
...I TO ZAHVALJUJUĆI TVOJIM DRAGOCENIM SAVETIMA.

AKO KSEROKS BUDE OTKUPIO APARAT, A ČINI SE DA HOĆE, DOBIĆEŠ PROCENAT OD AUTORSKIH PRAVA, ŠTO ĆE BITI POPRILIČNA SUMA NOVCA.
MORAM TI PRIZNATI DA ME TO RADUJE. U POSLEDNJE VREME NE STOJIM BAŠ NAJBOLJE U FINANSIJSKOM POGLEDU.
ZAISTA IMAŠ ČUDAN ODNOS PREMA NOVCU, MARTI. SA ONIM ŠTO SI DOSAD ZARADIO MOGAO BI BITI BOGAT ČOVEK. MEĐUTIM...
PA... ODUVEK SAM VOLEO DA TROŠIM...
...I NE ŽALIM SE ZBOG TOGA. IPAK, ČESTO MI SE DEŠAVA DA OSTANEM BEZ PREBIJENE PARE.
OVDE JE. DOĐI...

POGLEDAJ... „KAROSERIJA" MU JE POMALO PRIMITIVNA I PODSEĆA NA MAŠINU ZA PRANJE RUBLJA, ALI UNUTRAŠNJOST JE TAKVA DA OMOGUĆAVA SERIJSKU PROIZVODNJU.
PRVI TRODIMENZIONALNI APARAT ZA KOPIRANJE U ISTORIJI! STARI SAN O UMNOŽAVANJU HLEBA I RIBE SE KONAČNO OSTVARIO.
SAMO BEZ PRETERIVANJA! APARAT REPRODUKUJE OBLIK PREDMETA, ALI NE I NJIHOVU SUŠTINU.
U PRAVU SI, ALI NE MOŽEŠ MI ZAMERITI ŠTO SAM ODUŠEVLJEN. POGLEDAJ, MARTI.

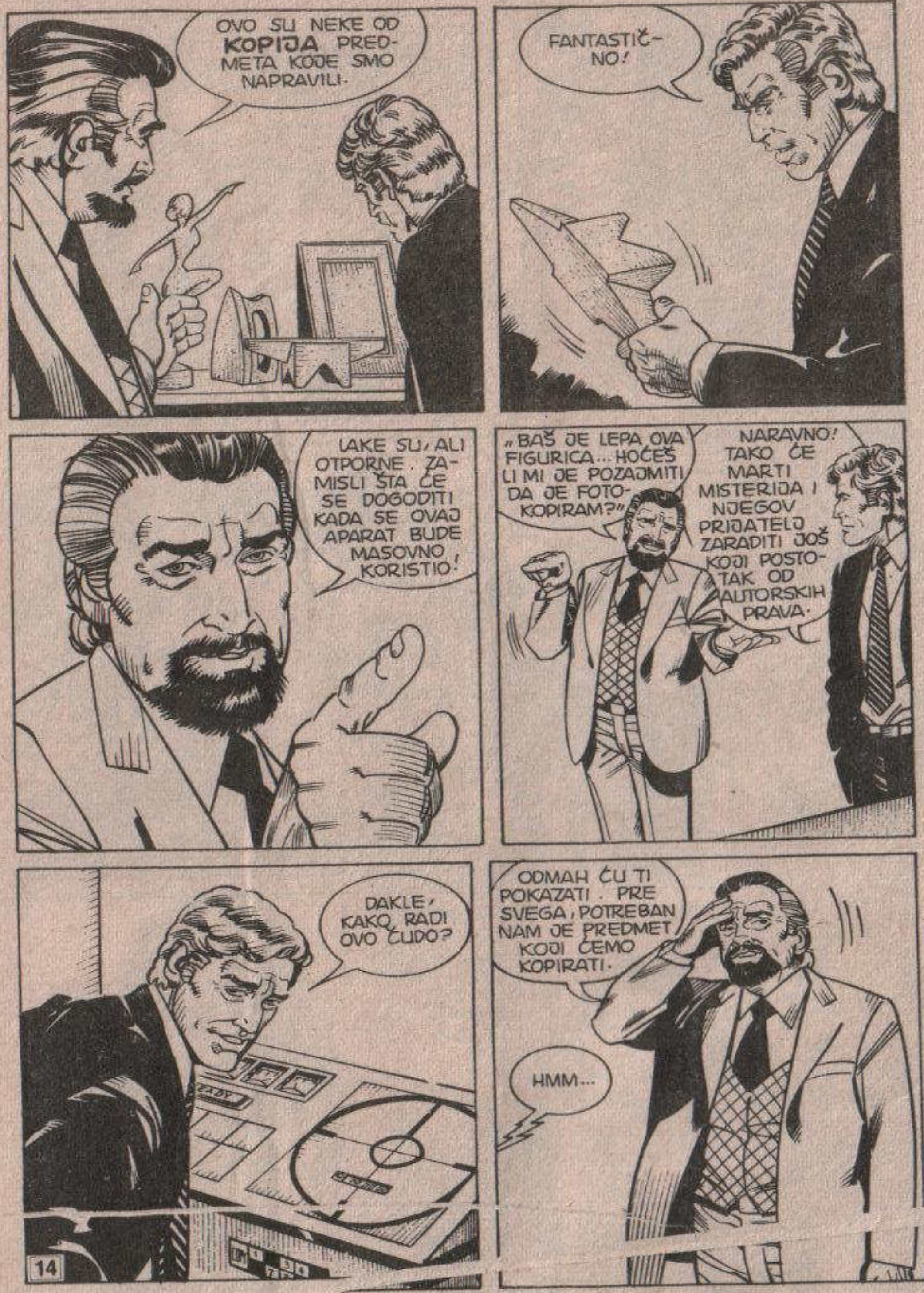
OVO SU NEKE OD KOPIJA PREDMETA KOJE SMO NAPRAVILI.
FANTASTIČNO!
LAKE SU, ALI OTPORNE. ZAMISLI ŠTA ĆE SE DOGODITI KADA SE OVAJ APARAT BUDE MASOVNO KORISTIO!
„BAŠ JE LEPA OVA FIGURICA... HOĆEŠ LI MI JE POZAJMITI DA JE FOTOKOPIRAM?”
NARAVNO! TAKO ĆE MARTI MISTERIJA I NJEGOV PRIJATELJ ZARADITI JOŠ KOJI POSTOTAK OD AUTORSKIH PRAVA.
DAKLE, KAKO RADI OVO ČUDO?
ODMAH ĆU TI POKAZATI. PRE SVEGA, POTREBAN NAM JE PREDMET KOJI ĆEMO KOPIRATI.
HMM...

MOŽE LI OVA VAZA?
NARAVNO.
U REDU, DAME I GOSPODO...
...EKSPERIMENT POČINJE!
OVDE UBACITE PREDMET KOJI ŽELITE DA REPRODUKUJETE, I...
PRIDRŽI MALO VAZU...

...I PAZI DA JE NE ISPUSTIŠ... BAR NE PRE NEGO ŠTO NAPRAVIMO KOPIJE!
HA-HA-HA!
OPERACIJA JE KRAJNJE JEDNOSTAVNA! POGLEDAJTE!
POMOĆU ŠTIPALJKI PREDMET TREBA UČVRSTITI NA POVRŠINU KOJA SE OKREĆE. MORAJU SE KORISTITI ŠTO JE MANJE MOGUĆE, JER ĆE I ONE BITI REPRODUKOVANE, PA ĆE SE MORATI ODVOJITI OD KOPIJE.
HMGRRR...
DOBRO... VAZA JE POSTAVLJENA. ZATVORIĆU SADA OVA VRATA...
...I OTVORITI DRUGA GDE POSTOJI POKRETNA POVRŠINA ISTOVETNA SA ONOM PRVOM.

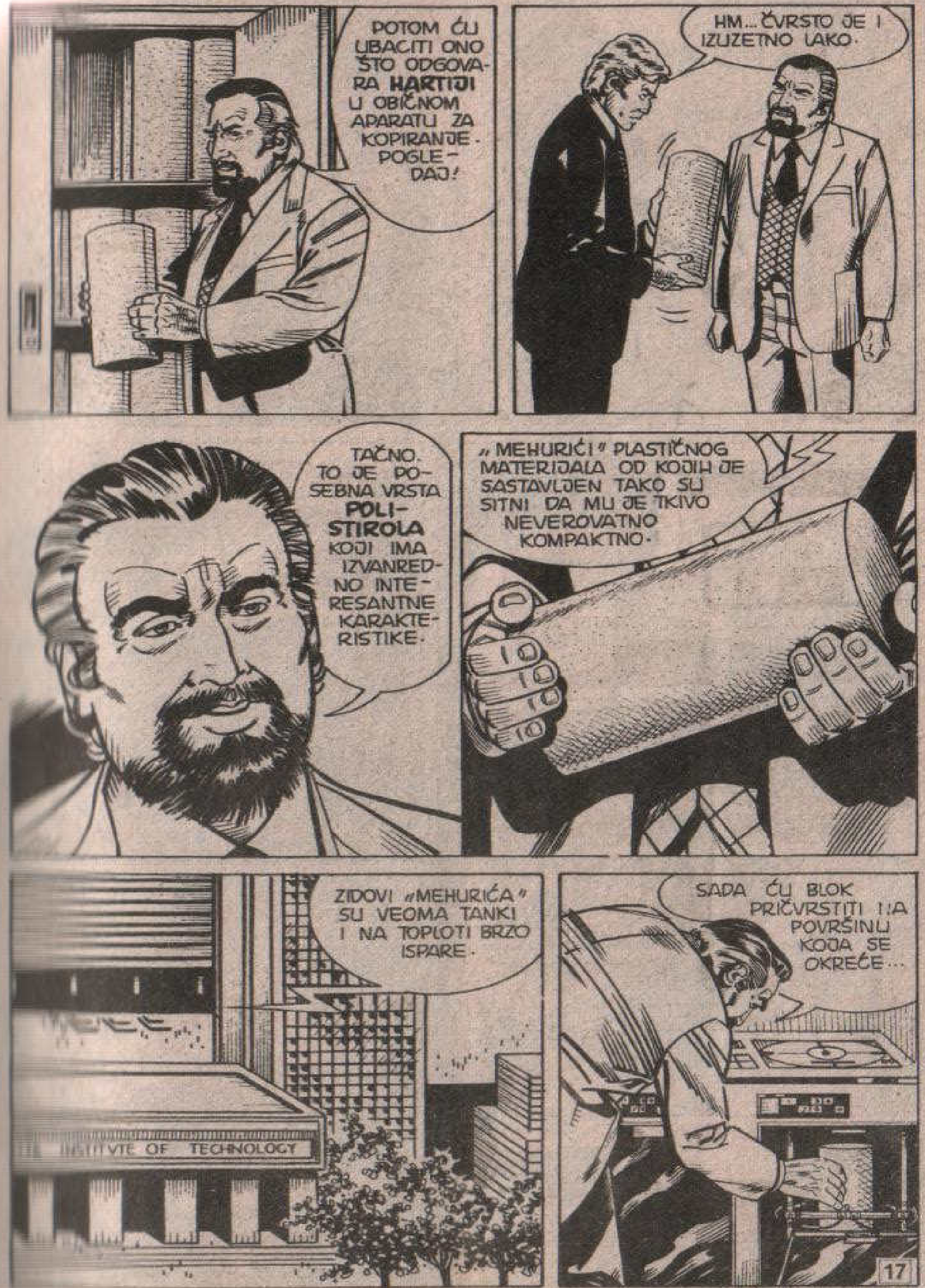
POTOM ĆU UBACITI ONO ŠTO ODGOVARA HARTIJI U OBIČNOM APARATU ZA KOPIRANJE. POGLEDAJ!
HM... ČVRSTO JE I IZUZETNO LAKO.
TAČNO. TO JE POSEBNA VRSTA POLISTIROLA KOJI IMA IZVANREDNO INTERESANTNE KARAKTERISTIKE.
„MEHURIĆI" PLASTIČNOG MATERIJALA OD KOJIH JE SASTAVLJEN TAKO SU SITNI DA MU JE TKIVO NEVEROVATNO KOMPAKTNO.
ZIDOVI „MEHURIĆA" SU VEOMA TANKI I NA TOPLOTI BRZO ISPARE.
INSTITVTE OF TECHNOLOGY
SADA ĆU BLOK PRIČVRSTITI NA POVRŠINU KOJA SE OKREĆE...

...I PRITISNUTI TASTER „KOPIJA". ŠTA ĆE SE DOGODITI?
COPY 1 2 3 4 6 7 8 9
OBE POVRŠINE SE POKREĆU U ISTOM TRENUTKU I ISTOM BRZINOM.
ŠEST MALIH LASERA NAPUNJENIH ŽIVOM STUPAJU U AKCIJU. OVO SU PRVA TRI GLEDANA ODGORE...
NEPOMIČNI LASER MERI RASTOJANJE OD PREDMETA KOJI SE ISPRED NJEGA OKREĆE, A DVA USMERIVA LASERA AUTOMATSKI UPRAVLJAJU NJIME.
PREDMET KOJI SE KOPIRA
NEPOMIČNI LASER
USMERIVI LASERI
TADA SE LASERI PODIŽU OD OSNOVE PREDMETA DO NJEGOVOG VRHA KLIZEĆI PREKO ČETIRI ŠIPKE. NA TAJ NAČIN, POŠTO SE PREDMET OKREĆE, ZRACI PRELAZE PREKO CELE POVRŠINE.
POGONSKI REMEN
OSOVINE POMERANJA

ISTO SE DEŠAVA SA PREOSTALA TRI LASERA KOJI SE POMERAJU HORIZONTALNO, USMERENI PREMA DOLE. TAKO SE REGISTRUJU EVENTUALNA UDUBLJENJA NA PREDMETU.
POMOĆU EHO-VISKA MERE SE UNUTRAŠNJA UDUBLJENJA PREDMETA KOJI TREBA REPRODUKOVATI.
U DELU GDE NASTAJE KOPIJA DRUGIH ŠEST LASERA ČINE ISTE POKRETE I NA OSNOVU ODSTOJANJA, IZRAČUNATIH PRVIM LASEROM, EMITUJU VIŠE ILI MANJE INTENZIVNE ZRAKE...
...I TOPE MEHURIĆE OD KOJIH SE BLOK SASTOJI DO ŽELJENE UDALJENOSTI.
FFSSSHHH...
KROZ OVU CEV PROLAZE GASOVI I DIM NASTALI USLED SAGOREVANJA PLASTIKE...
...A VALJAK OD POLISTIROLA POSTEPENO POPRIMA OBLIK PREDMETA KOJI ŽELIMO DA REPRODUKUJEMO.

CEO POSTUPAK TRAJE ČETIRI MINUTA. USKORO BI NA MAŠINI TREBALO DA SE POJAVI SIGNAL „KRAJ".
BEEP!
READY
GOTOVO JE! POGLEDAJ!
EVO...
HM... POTPUNO SU ISTE, OSIM, NARAVNO, U POGLEDU POVRŠINSKE BOJE.
I UNUTRAŠNJOST JE SAVRŠENO REPRODUKOVANA. LASERSKI ZRAK JE ISPITAO SVAKU PUKOTINU, SVAKI MEHURIĆ VAZDUHA ZAROBLJEN U MATERIJALU, IZMERIO GA I REKONSTRUISAO. SADA JOŠ SAMO TREBA UKLONITI PILJEVINU I REPRODUKCIJU DRŽAČA, ŠTO SE MOŽE UČINITI NOŽEM.
FANTASTIČNO! NIJE TEŽA OD STO GRAMA.

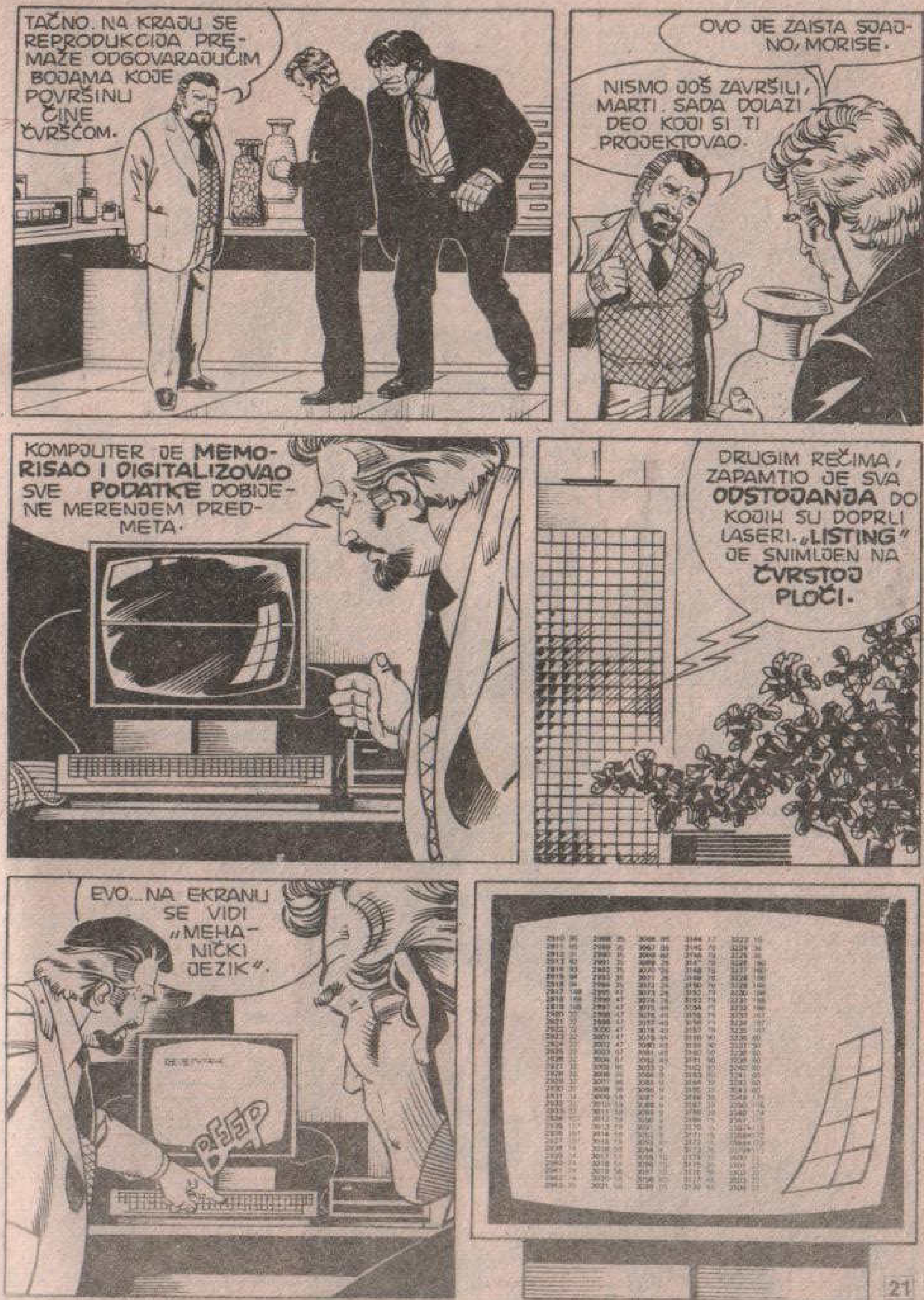
TAČNO. NA KRAJU SE REPRODUKCIJA PREMAŽE ODGOVARAJUĆIM BOJAMA KOJE POVRŠINU ČINE ČVRŠĆOM.
OVO JE ZAISTA SJAJNO, MORISE.
NISMO JOŠ ZAVRŠILI, MARTI. SADA DOLAZI DEO KOJI SI TI PROJEKTOVAO.
KOMPJUTER JE MEMORISAO I DIGITALIZOVAO SVE PODATKE DOBIJENE MERENJEM PREDMETA.
DRUGIM REČIMA, ZAPAMTIO JE SVA ODSTOJANJA DO KOJIH SU DOPRLI LASERI. „LISTING" JE SNIMLJEN NA ČVRSTOJ PLOČI.
EVO... NA EKRANU SE VIDI „MEHANIČKI JEZIK".
BEEP

NA JEDNOJ PLOČI SE MOŽE SAČUVATI VIŠE PREDMETA. DAKLE, KAO ŠTO ZNAŠ...
...ORIGINAL SAM IZVADIO IZ APARATA.
SADA ĆU UBACITI NOVI BLOK POLISTIROLA, PA ĆU APARAT PROGRAMIRATI TAKO DA UPUTSTVA DOBIJA DIREKTNO OD KOMPJUTERA.
EVO, GOTOVO JE. ZA ČETIRI MINUTA ĆEMO IMATI JOŠ JEDNU VAZU POTPUNO ISTOVETNU SA PRVOM.
BEEP!
READY

SJAJNO! A ZA TRI SATA IH MOGU NAPRAVITI UKUPNO 45.
ŠTO MU GROMOVA! IAKO SAM LIČNO SASTAVIO TAJ PROGRAM, IPAK SAM PRENERAŽEN.
SAČEKAJ, JOŠ NIJE GOTOVO!
POMOĆU JEDNOSTAVNE MATEMATIČKE OPERACIJE MOGUĆE JE **PROPORCIONALNO** IZMENITI SVE PODATKE IZ PROGRAMA. SADA ĆU IZMERENA ODSTOJANJA PODELITI SA DVA...
...UBACITI NOVI BLOK...

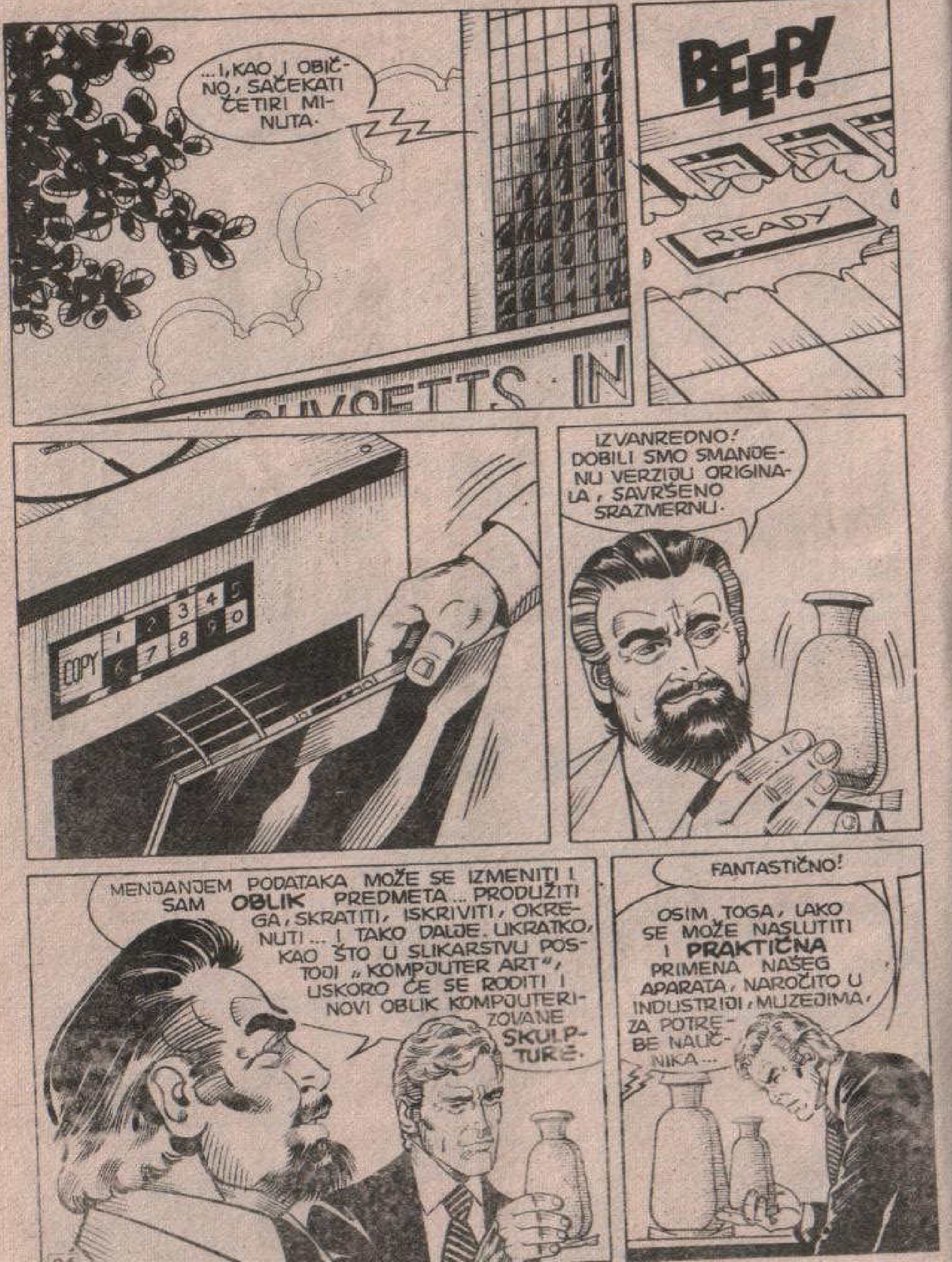
...I, KAO I OBIČNO, SAČEKATI ČETIRI MINUTA.
BEEP!
READY
COPY
1 2 3 4 5 6 7 8 9 0
IZVANREDNO! DOBILI SMO SMANJENU VERZIJU ORIGINALA, SAVRŠENO SRAZMERNU.
MENJANJEM PODATAKA MOŽE SE IZMENITI I SAM **OBLIK** PREDMETA... PRODUŽITI GA, SKRATITI, ISKRIVITI, OKRENUTI... I TAKO DALJE. UKRATKO, KAO ŠTO U SLIKARSTVU POSTOJI „KOMPJUTER ART“, USKORO ĆE SE RODITI I NOVI OBLIK KOMPJUTERIZOVANE **SKULPTURE**.
FANTASTIČNO!
OSIM TOGA, LAKO SE MOŽE NASLUTITI I **PRAKTIČNA** PRIMENA NAŠEG APARATA, NAROČITO U INDUSTRIJI, MUZEJIMA, ZA POTREBE NAUČNIKA...

ZASAD JE APARAT VEOMA SKUP I MOGU GA NABAVITI SAMO VELIKE FIRME. ALI, PREDVIĐAM DA ĆE SE U BLISKOJ BUDUĆNOSTI PRODAVATI U PAPIRNICI, KAO SADA APARATI ZA FOTOKOPIRANJE.
„MOLIM TE, REPRODUKUJ MI OVU FIGURU. POZAJMIO MI JU JE SUSED, ALI TREBA DA MU JE VRATIM JOŠ VEČERAS...“
HA-HA!
ŠTA DA TI KAŽEM, STARI MOJ? SJAJNO SI OBAVIO POSAO.
NARAVNO, PRETPOSTAVLJAM DA STE OSIM OVIH PREDMETA REPRODUKOVALI JOŠ NEKE.
SVAKAKO.
NOLOGY
TU JE POPIS PRVIH EKSPERIMENATA. IMAM ŠEST IZUZETNO ZANIMLJIVIH KOPIJA.
NEMOJ DA ME MUČIŠ! HAJDE, REPRODUKUJ IH!

DOBRO. PREDMET BROJ JEDAN...RADI SE O KNJIZI ZA KOJU MORAM SKROMNO PRIZNATI DA SAM JE LIČNO NAPISAO.
BEEP! BEEP!
04 00 00
READY
PREDMET BROJ DVA: ŠTEDNA KASICA SA LIKOM UJKA SEMA-ORIGINAL IZ PROŠLOG VEKA STAJE NEKOLIKO HILJADA DOLARA.

PREDMET BROJ TRI: ELEGANTNA REPRODUKCIJA KULE U PIZI KOJU MI JE POSLAO JEDAN BIVŠI STUDENT, ITALIJAN.
PREDMET BROJ ČETIRI: SLONČE KOJE MI JE POKLONIO STUDENT IZ INDIJE.
PREDMET BROJ PET: REPRODUKCIJA JEDNE OD KINESKIH KUGLI OD SLONOVAČE U KOJOJ SU SE NEKADA NALAZILE DRUGE KUGLE. POGLEDAJ SAMO KAKO SU VERNO REPRODUKOVANI SVI NABORI.
PREDMET BROJ ŠEST:... HM...
ŠTA JE OVO?
AKO GA PAŽLJIVO POGLEDAŠ, OTKRIĆEŠ DA SE RADI O **GRUDNJAKU** KOJI MEKO PRIANJA UZ ODREĐENE POVRŠINE.
HA-HA! SUDEĆI PREMA VELIČINI, MISLIM DA ZNAM ČIJI JE.
PSST... IMENA NEĆEMO POMINJATI! NALAZIMO SE U OZBILJNOJ NAUČNOJ USTANOVI!
MGH...

DAKLE, TO BI BI-LO SVE. JESI LI ZADO...
UH?...
NA DISKETI SE NALAZI JOŠ JEDAN LISTING. ALI...
SIGURAN SAM DA VIŠE NIŠTA NISMO KOPIRALI!
ČUDNO...
HAJDE, STAVI BLOK DA VIDIMO O ČEMU SE RADI.
NARAVNO DA ĆU GA STAVITI! AKO JE NEKO DIRAO APARAT BEZ MOJE DOZVOLE, RASKO-MADAĆU GA!

COPY
02'59 0 1
DO VRAGA! ŠTA SE TO DE-ŠAVA? NIJE MOGUĆE DA...
SMIRI SE! ODMAH ĆEMO OTKRITI O ČEMU SE RADI!
BEEP!
READY

PROKLETSTVO!
MARTI, ŠTA JE OVO?
MENE PITAŠ? POJMA NEMAM.
PODSEĆA ME NA VADIČEP... PREMA TEŽINI BI SE REKLO DA JE IZNUTRA ŠUPALJ.
TRENUTAK!

UHMM!
DO VRAGA!
OVDE JE BILO STO BLOKOVA POLISTIROLA. NEDOSTAJE DESET, PORED ONIH KOJE SAM JA ISKORISTIO.
!
OVAJ JE PREDMET ISKOPIRAN DESET PUTA!

VERUJEM DA TU TAJNU NIJE TEŠKO RAZREŠITI.
SIGURNO ZNAŠ KO JE OBUČEN ZA RUKOVANJE APARATOM I KO UME DA SE SLUŽI KOMPJUTERSKIM PROGRAMOM, ZAR NE?
NARAVNO DA ZNAM.
BAŠ ME TO I DOVODI DO LUDILA! RADI SE O DVOJICI STUDENATA, VEOMA OBDARENIH. DOSAD SU UŽIVALI MOJE PUNO POVERENJE. IZMEĐU OSTALOG, I FINANSIJSKI SU BILI ZAINTERESOVANI ZA PROJEKAT.
KADA JE UMNOŽAVANJE MOGLO BITI IZVEDENO?
AH, ŠTO SE TOGA TIČE, NEMA SUMNJE.
POSLEDNJI... HM... PREDMET REPRODUKOVAO SAM NOĆAS OKO PONOĆI.
HM... GRUDNJAK U PONOĆ. ZANIMLJIVO!
DA. ZATIM SAM ODLOŽIO DISKETU I VRATIO SE OVAMO JUTROS U OSAM.
32

DAKLE, APARAT JE KORIŠĆEN U TOKU NOĆI.
TAČNO. A ONAJ KO GA JE UPOTREBLJAVAO ZABORAVIO JE DA IZBRIŠE REDOVE NA DISKETI... ILI NIJE ZNAO KAKO SE TO RADI.
UOSTALOM, MOŽDA MU UOPŠTE NIJE NI BILO VAŽNO HOĆE LI SE ZA OVO SAZNATI. ČUJ, MORISE, POZOVI TA TVOJA DVA STUDENTA...
...PA IH DISKRETNO ISPITAJ. AKO IMAJU SIGURAN ALIBI ZA PROTEKLU NOĆ, MOŽEŠ IH BRISATI SA SPISKA SUMNJIVIH.
DA...
...UČINIĆU KAKO SI REKAO.
MISTER DŽONSE, POŠALJITE MI STUDENTE KRAMERA I AGOSTINA.
MM-67

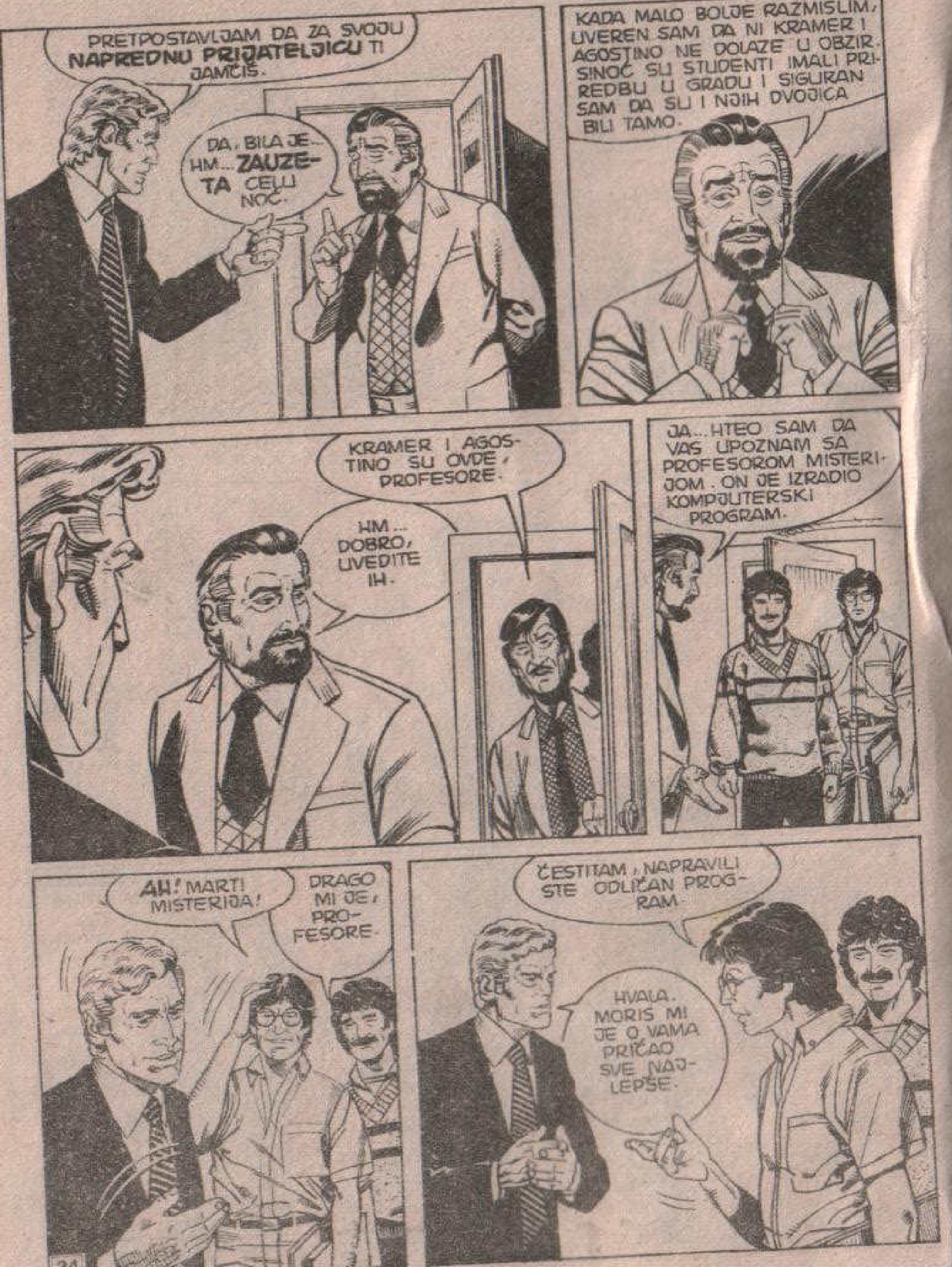
PRETPOSTAVLJAM DA ZA SVOJU NAPREDNU PRIJATELJICU TI JAMČIŠ.
DA, BILA JE... HM... ZAUZETA CELU NOĆ.
KADA MALO BOLJE RAZMISLIM, UVEREN SAM DA NI KRAMER I AGOSTINO NE DOLAZE U OBZIR. SINOĆ SU STUDENTI IMALI PRIREDBU U GRADU I SIGURAN SAM DA SU I NJIH DVOJICA BILI TAMO.
KRAMER I AGOSTINO SU OVDE, PROFESORE.
HM... DOBRO, UVEDITE IH.
JA... HTEO SAM DA VAS UPOZNAM SA PROFESOROM MISTERIJOM. ON JE IZRADIO KOMPJUTERSKI PROGRAM.
AH! MARTI MISTERIJA!
DRAGO MI JE, PROFESORE.
ČESTITAM, NAPRAVILI STE ODLIČAN PROGRAM.
HVALA. MORIS MI JE O VAMA PRIČAO SVE NAJLEPŠE.

MORAM PRIZNATI DA VAM ZAVIDIM. JOŠ STE TAKO MLADI...
KAKO STE SE PROVELI NA SINOĆNOJ PRIREDBI?
UH! DOBRO... ČAK BIH MOGAO REĆI FANTASTIČNO! TRAJALA JE CELU NOĆ, SJAJNO SMO SE ZABAVLJALI.
ČUJTE, ZAŠTO SLEDEĆI PUT NE BISTE I VI DOŠLI?
HM...
BOJIM SE DA SAM PRESTAR ZA TAKO NEŠTO... IPAK, HVALA NA POZIVU.
HEJ!

ŠTA JE TO? NEKA NOVA KOPIJA?
OVO? HM... ZAPRAVO SE RADI O...
...PREDMETU IZ MOJE ZBIRKE. UPOTREBILI SMO GA KAO MODEL.
?
U REDU. DRAGO MI JE ŠTO SAM VAS UPOZNAO. RAZMISLIĆU O VAŠEM PREDLOGU.
MISLIM DA TA DVA MOMKA NEMAJU NIKAKVE VEZE SA OVIM SLUČAJEM.

NARAVNO, MOŽEŠ PROVERITI DA LI SU ZAISTA BILI NA PRIREDBI, ALI SIGURAN SAM DA ĆE ODGOVOR BITI POTVRDAN.
PROKLETSTVO!
KO JE ONDA TO UČINIO? KO?
JE LI JOŠ NEKO BIO UPOZNAT SA PROJEKTOM MORISE?
ŠTA AKO I JESTE? TO NE ZNAČI DA BI UMEO DA RUKUJE APARATOM. U SVAKOM SLUČAJU, ZA NJEGA JE ZNAO CEO UNIVERZITET, NEKOLICINA NOVINARA IZ NAUČNIH ČASOPISA, ZATIM NE ZNAM KOLIKO DESETINA NABAVLJAČA...
NEGO, SEĆAŠ LI SE MARE MARATA? RADILI SMO SA NJOM PRE NEGO ŠTO JE PREŠLA U OBAVEŠTAJNU AGENCIJU.
?

MARA MARATA?
DA. AKO SE NE VARAM, BILI STE DOBRI PRIJATELJI. DA LI SI ČUO NEŠTO O NJOJ?
MARA MARATA... HMM...
MISTERIJA SE U MISLIMA VRATIO MNOGO MESECI UNAZAD...
...U VREME KADA JE ZAPOČELA JEDNA OD NJEGOVIH EKSPEDICIJA. ODVIJALA SE U NAJVEĆOJ TAJNOSTI...
TAJ ČOVEK JE NAĐEN NA PACIFIKU PRED KRAJ DRUGOG SVETSKOG RATA.
PROZVALI SU GA ROBINZON. NE SEĆA SE NIČEGA IZ SVOJE PROŠLOSTI, A NE ZNA NI KAKO SE ZOVE.
„MADA JE PROŠLO MNOGO VREMENA, GOTOVO UOPŠTE NIJE OSTARIO. MEĐUTIM, POKAZAO JE NEVEROVATNO POZNAVANJE SVEGA ŠTO JE U VEZI SA KIBERNETIKOM I KOMPJUTERIMA."

ROBINZON JE BIO UBEĐEN DA JE NJEGOVA PROŠLOST U NEKAKVOJ VEZI SA USKRŠNJIM OSTRVOM, PA SU OBAVEŠTAJCI REŠILI DA ORGANIZUJU EKSPEDICIJU NE BI LI EVENTUALNO NEŠTO OTKRILI.
„NA OSTRVU JE ROBINZON POČEO ČUDNO DA SE PONAŠA. TRAŽIO JE NEKE TAJANSTVENE „GOSPODARE"...
...SVE DOK, UZ MARINU POMOĆ, NIJE OTKRIO LABORATORIJU KOJA JE VEKOVIMA BILA SKRIVENA U UTROBI VULKANA RAPA NUI.
MISLIM DA ZNAM KO STE, ROBINZONE. MOJI PRECI POTIČU SA OVOG OSTRVA...
...I NJIHOVE LEGENDE GOVORE O RASI ZVANOJ VEČNI LJUDI KOJA SE ODLIKOVALA TIME DA NJENI PRIPADNICI NIKADA NE STARE.
UBEĐENA SAM DA JOJ I VI PRIPADATE. JA NISAM „VEČNA", ALI ZNAM DA SU SE U PROŠLOSTI MOJI PRECI ZAJEDNO SA „VEČNIMA" BORILI PROTIV NEPRIJATELJA.

TADA JE ROBINZON IZNENADA POSTAO AGRESIVAN. UPRAVO U TOM TRENUTKU SMO STIGLI DAVA I JA.
?
TRANG!

KAKO SI, MARO?
DOBRO, MARTI. POKUŠAĆU DA TI SVE OBJAŠNIM...
REKLA MI JE KAKO JE ROBINZON PRONAŠAO LABORATORIJU I ISPRIČALA MI LEGENDU O „VEČNIM LJUDIMA"...
MOJI RODITELJI SU POREKLOM SA OVOG OSTRVA. ZATO SAM MISLILA DA SAMO JA IMAM PRAVO DA OTKRIJEM ISTINU.
RAZGOVARALA SAM SA ROBINZONOM I ODJEDNOM MI SE UČINILO DA SE NEČEGA SETIO. REKAO MI JE DA MORA DA OBAVI JEDAN ZADATAK.
IZGLEDALO JE DA MU JE SAVRŠENO POZNATO KAKO FUNKCIONIŠU OVI UREĐAJI. NEKE JE UKLJUČIO, ALI JA ZAISTA NEMAM POJMA ČEMU SLUŽE.

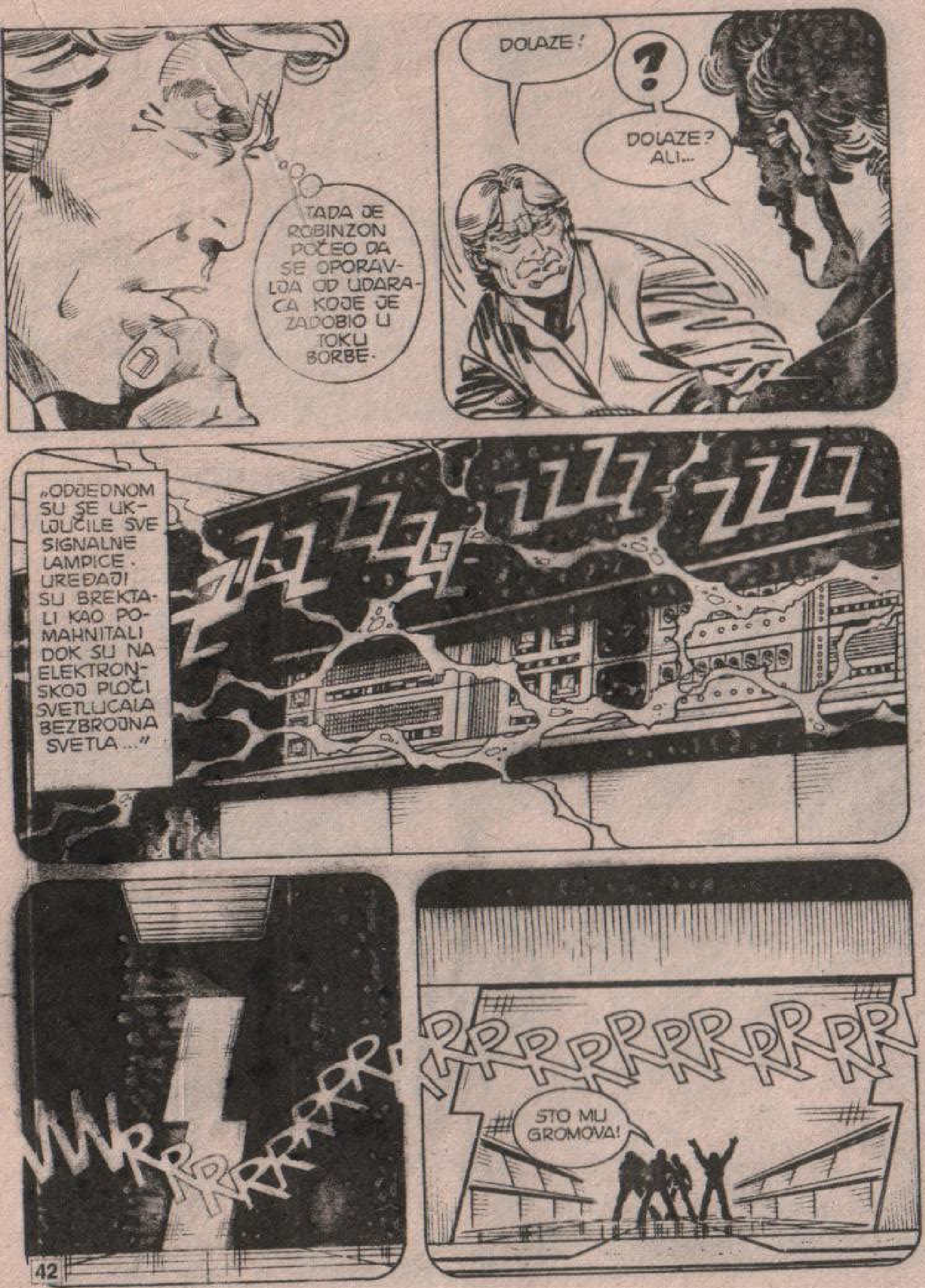
TADA JE ROBINZON POČEO DA SE OPORAVLJA OD UDARACA KOJE JE ZADOBIO U TOKU BORBE.
DOLAZE!
?
DOLAZE? ALI...
„ODJEDNOM SU SE UKLJUČILE SVE SIGNALNE LAMPICE. UREĐAJI SU BREKTALI KAO POMAHNITALI DOK SU NA ELEKTRONSKOJ PLOČI SVETLUCALA BEZBROJNA SVETLA...”
ŠTO MU GROMOVA!

PODMORNIČKA BAZA SKRIVENA U PEĆINAMA.
DOLAZE!

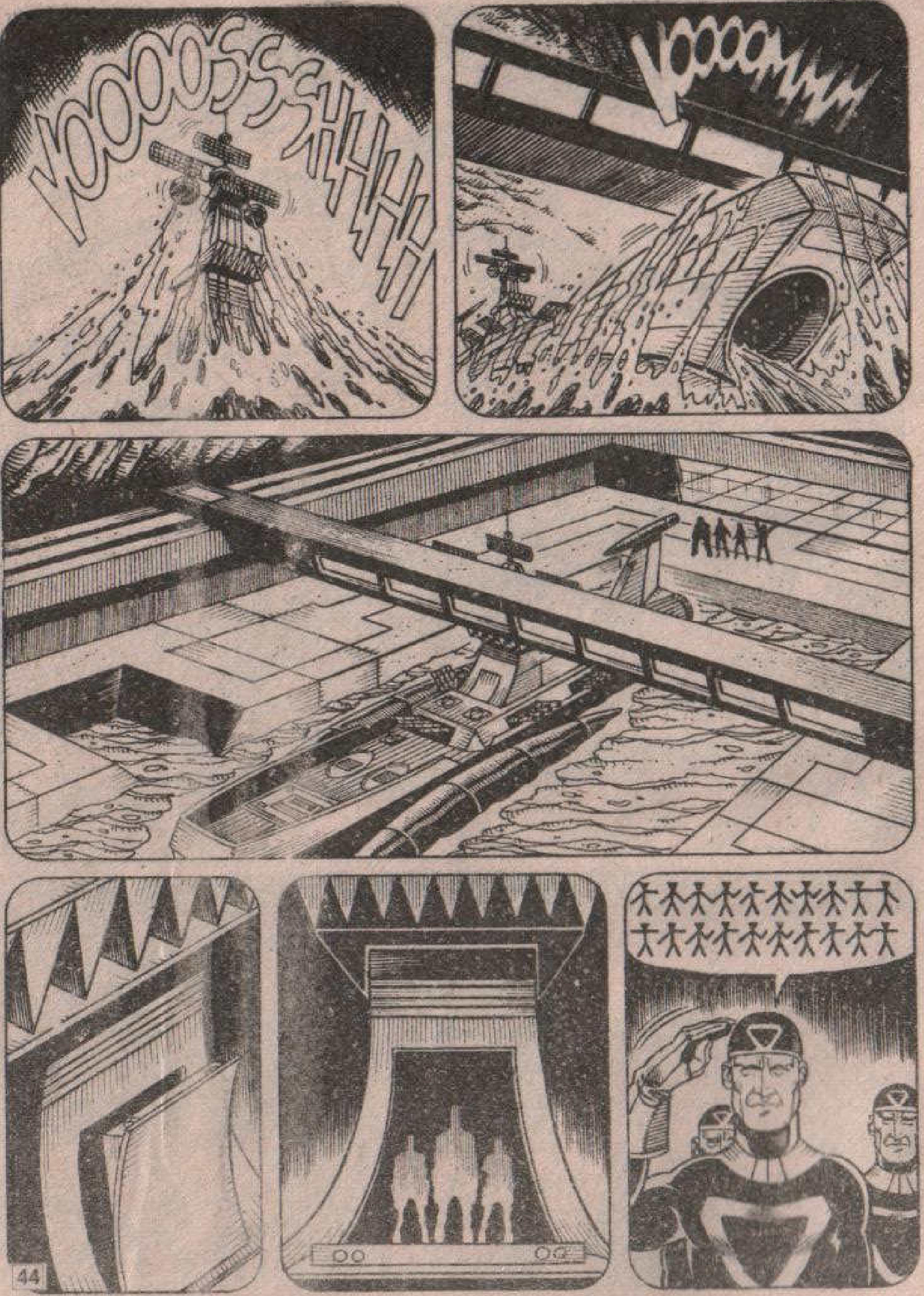
VOOOOOSSSHHHH
VOOOOMMM

ROBINZONE... VI GOVORITE NJIHOV JEZIK!
DA, MISTERIJA. REKLI SU MI: „SREĆAN TI POVRATAK, GOSPODARU", A JA SAM IM ODGOVORIO.
MESECIMA SAM POKUŠAVAO DA SAZNAM KO SU GOSPODARI, A SADA ZNAM DA SAM I JA JEDAN OD NJIH I DA MORAM OBAVITI ZADATAK.
MIS MARATA... PRUŽAM VAM PRILIKU DA ODABERETE. MOŽETE OSTATI, ILI POĆI SA MNOM.
MI PRIPADAMO ISTOJ RASI. VIDEĆETE ONO ŠTO NIJEDNOM SMRTNIKU NIJE DOPUŠTENO DA VIDI.
JA...
MARA... ZAR SI POLUDELA? NE NAMERAVAŠ VALJDA, DA
PUSTITE NEKA SAMA ODLUČI, MISTERIJA.

POSLE NEKOLIKO MINUTA NA VRHU **RAPA NUI** POJAVIO SE DIM...
VOOOOO
SSSHHHHH
MARA SE UKRCALA NA BROD ZAJEDNO SA ROBINZONOM NE ZNAM ZBOG ČEGA, ALI OSEĆAO SAM DA JE ZADATAK TOG ČOVEKA BIO **RUŠILAČKI**.

PROTIV KOGA JE TREBALO DA SE BORI? NA ŽALOST, VIŠE NIKADA NISAM ČUO ZA VEČNE LJUDE.
HEJ, MARTI!
NISI, VALJDA, ZASPAO? NEŠTO SAM TE PITAO.
UH... RAZMIŠLJAO SAM O PROŠLOSTI, MORISE. RECI.
PITAO SAM TE DA LI SI ČUO NEŠTO O MARI?
NE. GODINAMA NISAM MISLIO O NJOJ.
DOBRO. NEĆU VIŠE DA TE ZADRŽAVAM. PONESI KOPIJU OVE TAJANSTVENE STVARI. MOŽDA ĆEŠ MOĆI DA ODGONETNEŠ O ČEMU SE RADI.
ŠTO SE MENE TIČE, NASTAVIĆU POTRAGU. BIĆE-
MO U VE
STARI MO

MARTA'S VINIJARD, DALEKO NA PUČINI...
PONOĆ JE VEĆ ODAVNO PROŠLA. U PUSTOJ LUCI NEKO JE UTOVARIVAO SANDUK U GUMENI ČAMAC...
...KOJI JE POTOM ODVEZAO, I...
P-P-PUT...

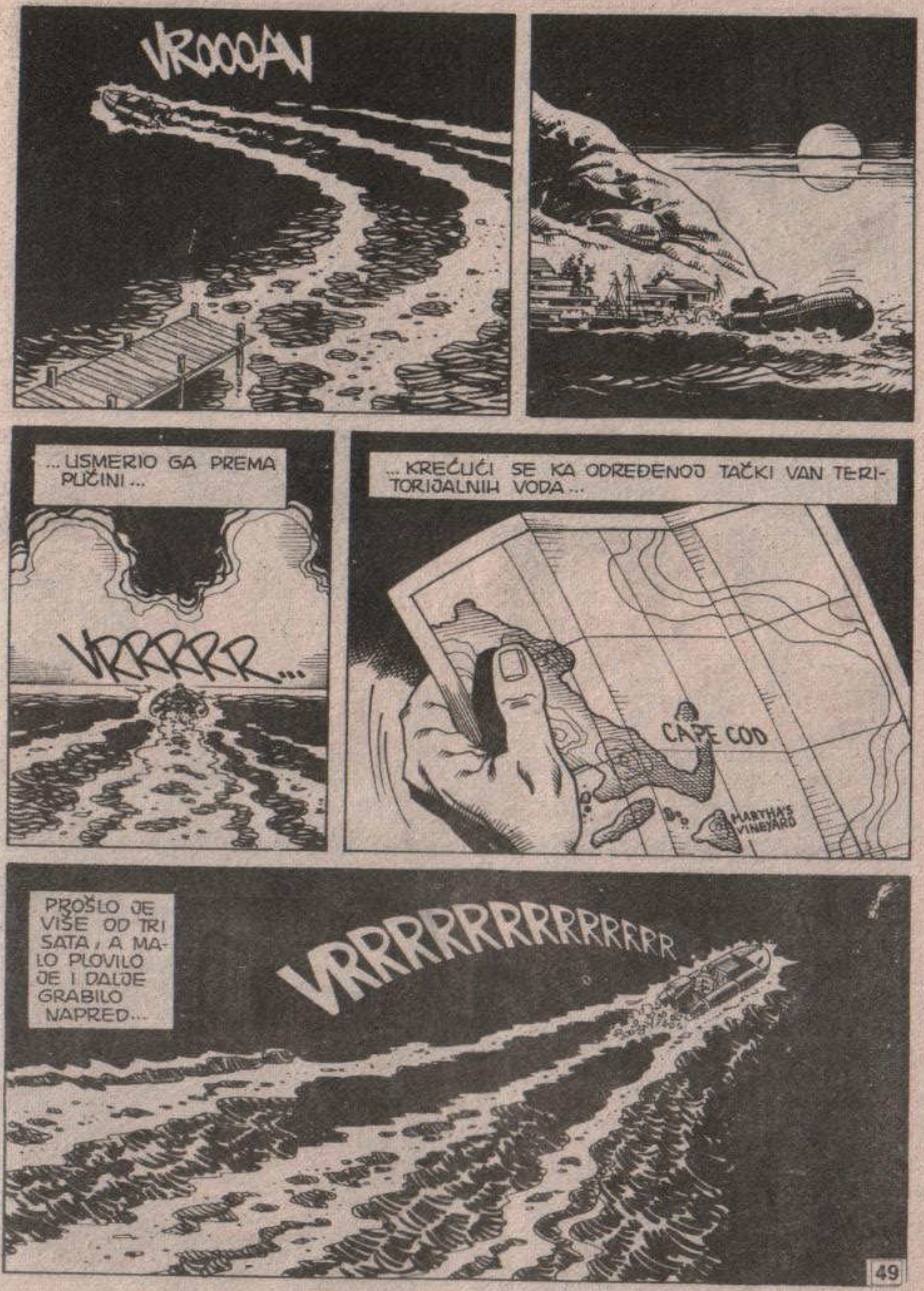
VROOOAN
...USMERIO GA PREMA PUČINI...
VRRRRRR...
...KREĆUĆI SE KA ODREĐENOJ TAČKI VAN TERITORIJALNIH VODA...
CAPE COD
MARTHA'S VINEYARD
PROŠLO JE VIŠE OD TRI SATA, A MALO PLOVILO JE I DALJE GRABILO NAPRED...
VRRRRRRRRRRRRR

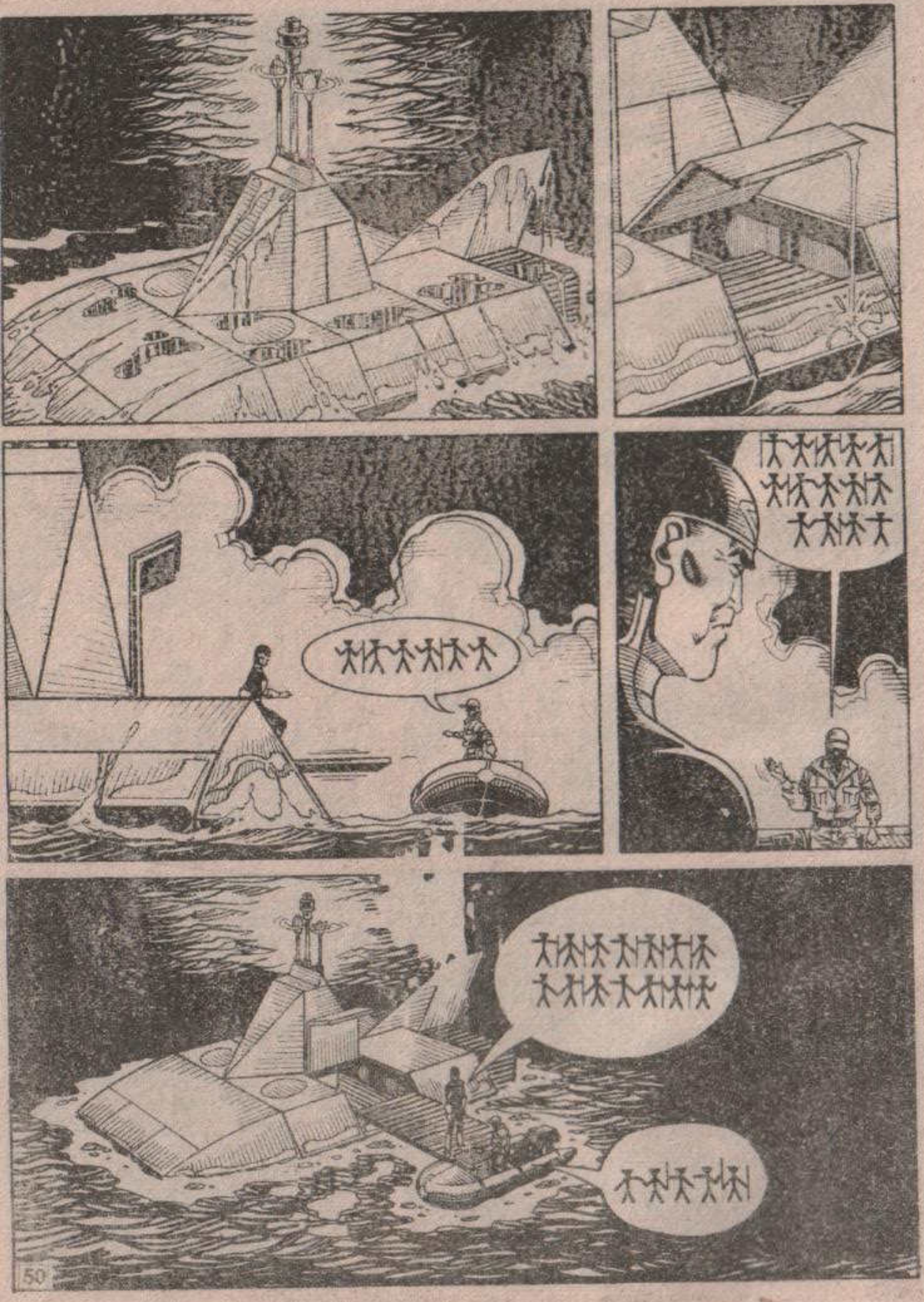

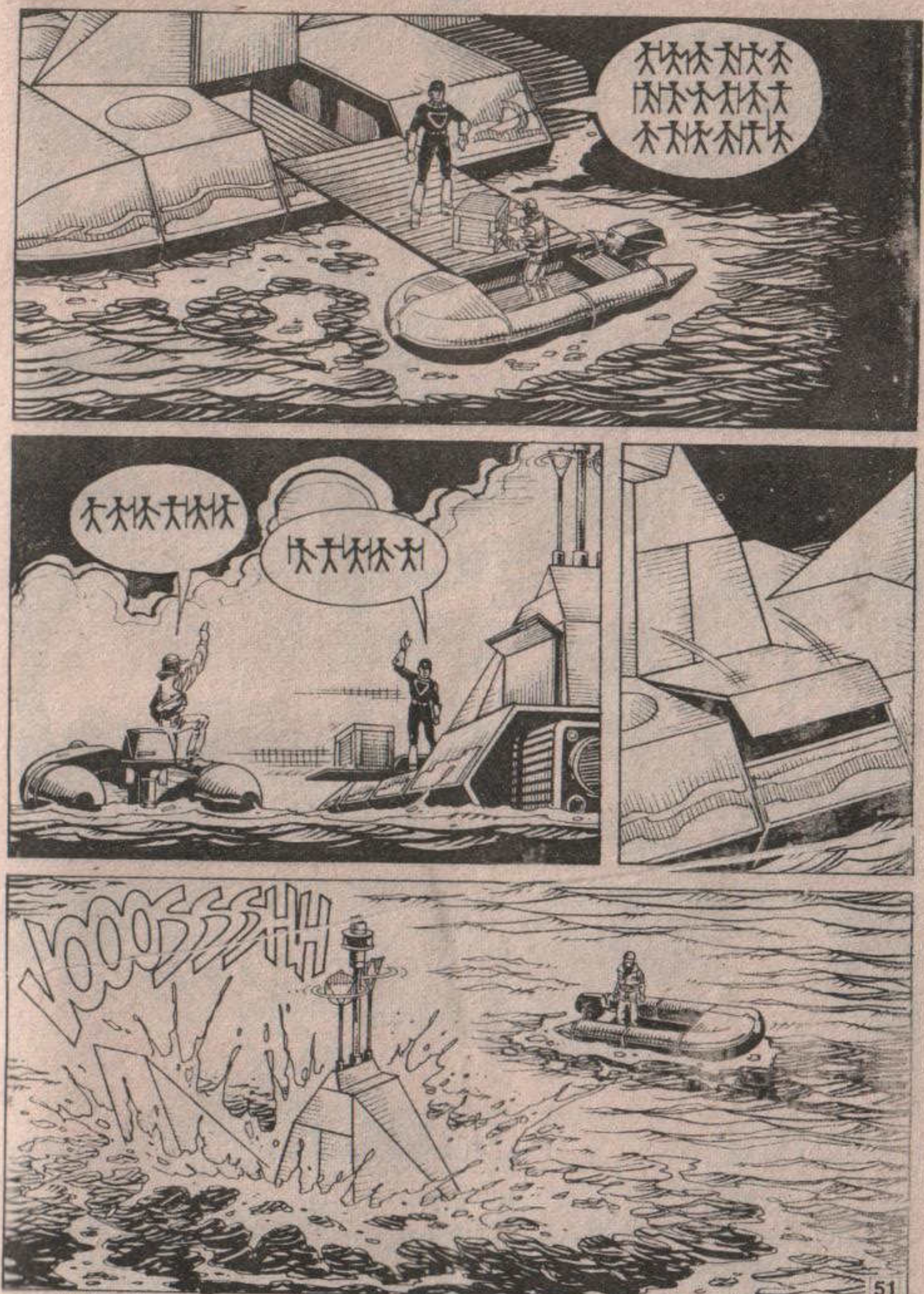
VOOOOSSHH

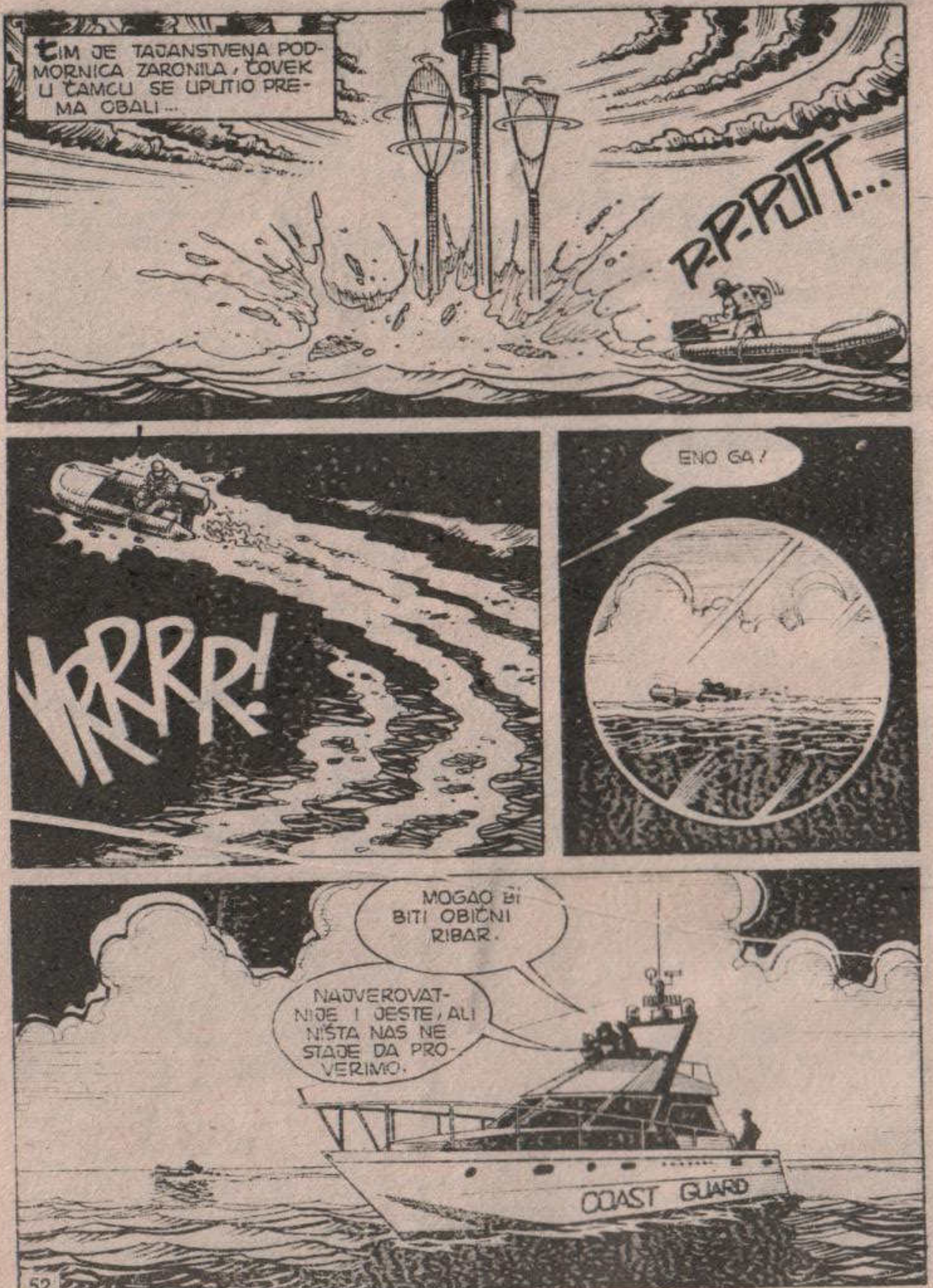
ČIM JE TAJANSTVENA PODMORNICA ZARONILA, ČOVEK U ČAMCU SE UPUTIO PREMA OBALI...
P-P-PUTT...
VRRRR!
ENO GA!
MOGAO BI BITI OBIČNI RIBAR.
NAJVEROVATNIJE I JESTE, ALI NIŠTA NAS NE STAJE DA PROVERIMO.
COAST GUARD

NA RADARU JEDNOG VOJNOG AVIONA KOJI JE NADLETAO OVU ZONU POJAVILI SU SE ČUDNI SIGNALI... IZGLEDALI SU POPUT SMETNJI...
HM... UPRAVO JE UŠAO U TERITORIJALNE VODE. MOŽEMO NASTAVITI.
POSLE NEKOLIKO TRENUTAKA MOTORNI ČAMAC JE DAO ZNAK GUMENJAKU DA SE ZAUSTAVI...
UUUUEEEEEEEE
...ALI ČOVEK SE PRETVARAO DA NE RAZUME I PRODUŽIO...
VROOOM
BUDALA! ŠTA TO RADI?
ISPALI NEKOLIKO HITACA KAO UPOZORENJE! VIDEĆEMO HOĆE LI SE I DALJE PRETVARATI DA JE GLUV!

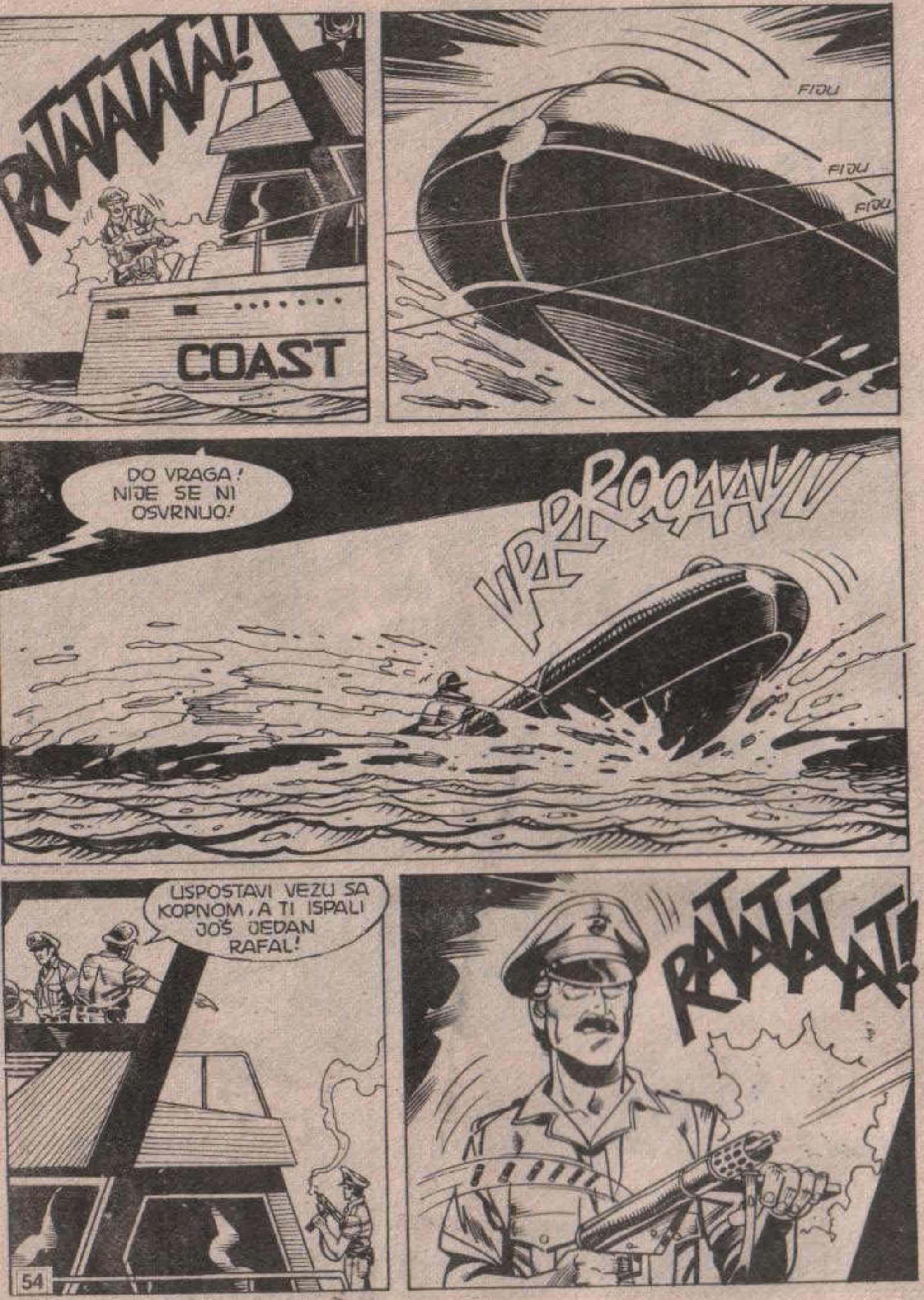
RATATATATA!
FIJU
FIJU
FIJU
COAST
DO VRAGA! NIJE SE NI OSVRNUO!
VRRROOAAVU
USPOSTAVI VEZU SA KOPNOM, A TI ISPALI JOŠ JEDAN RAFAL!
RATATATAAT!

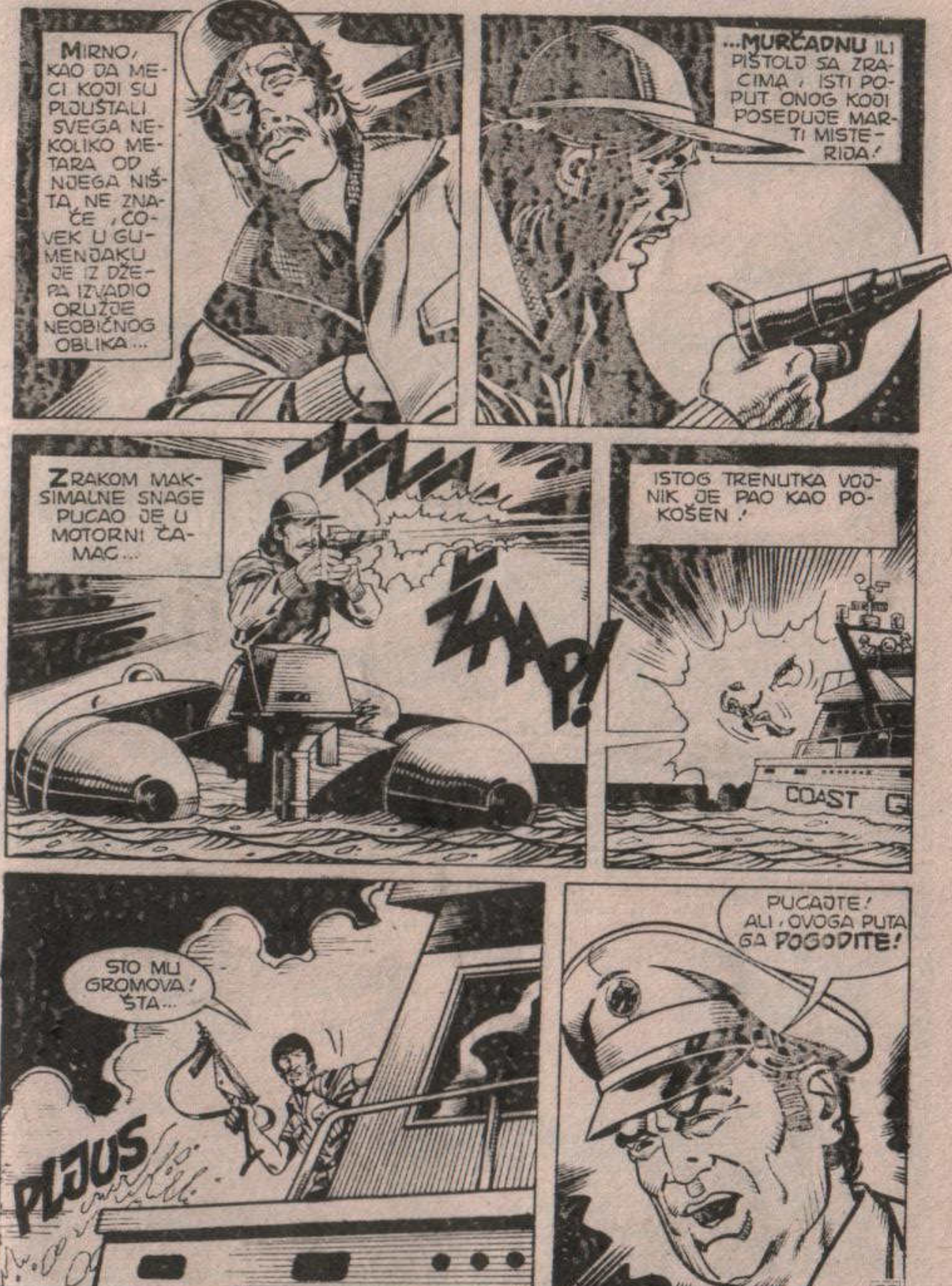
MIRNO, KAO DA MECI KOJI SU PLJUŠTALI SVEGA NEKOLIKO METARA OD NJEGA NIŠTA NE ZNAČE, ČOVEK U GUMENJAKU JE IZ DŽEPA IZVADIO ORUŽJE NEOBIČNOG OBLIKA...
...MURČADNU ILI PIŠTOLJ SA ZRACIMA, ISTI POPUT ONOG KOJI POSEDUJE MARTI MISTERIJA!
ZRAKOM MAKSIMALNE SNAGE PUCAO JE U MOTORNI ČAMAC...
NNNA
ZAAAP!
ISTOG TRENUTKA VOJNIK JE PAO KAO POKOŠEN!
COAST G
ŠTO MU GROMOVA! ŠTA...
PLJUS
PUCAJTE! ALI, OVOGA PUTA GA POGODITE!

FIJU
FIJU
FIJU
USPEO SAM! SAM JE TO TRAŽIO, NITKOV.
IZVUCITE GA IZ VODE. MOŽDA JE JOŠ ŽIV.
SUMNJAM. POGOĐEN JE U GRUDI.
COAST

MALO KASNIJE...
COAST GUARD
UARD
NEMA MU SPASA.
TIM GORE ZA NJEGA. SAM JE KRIV.
PITAM SE SAMO ZAŠTO JE TAKO POSTUPIO? I OVO ČUDNO ORUŽJE...

I STIVEN-SON JE GOTOV.
PROKLETI NITKOVE!
!
„MRTVAC" JE MUNJEVITOM BRZINOM SKOČIO NA NOGE...
...I NASRNUO NA ONE KOJI SU GA ZAROBILI...
!

AAHHGGHHH...
NEE...
KRAK!
TUMP!
AHHH!
AAAH!
BRZO! PUCAJTE U TOG MANI-JAKA!
RATATATATAT
TATATA

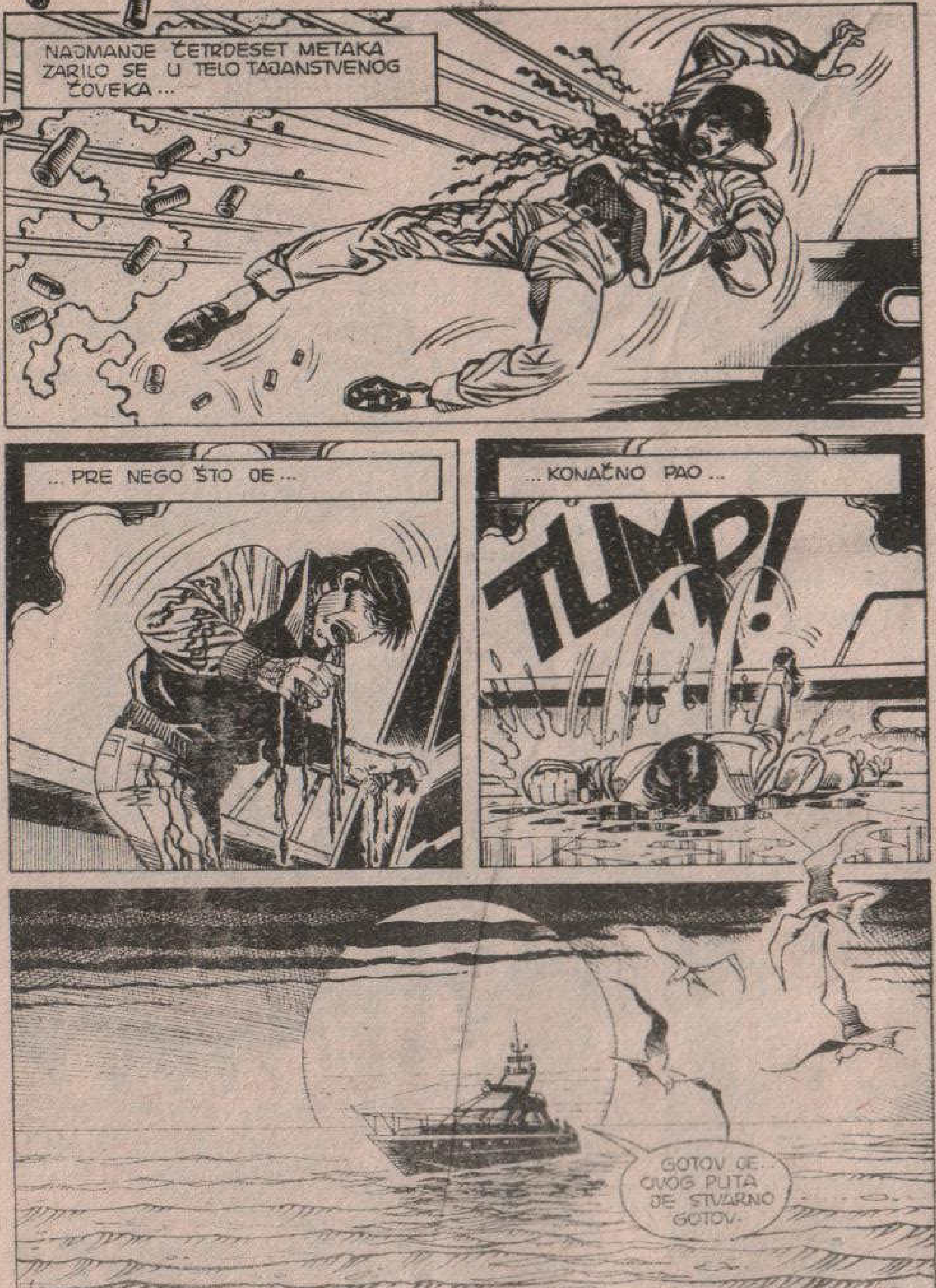
NAJMANJE ČETRDESET METAKA ZARILO SE U TELO TAJANSTVENOG ČOVEKA...
...PRE NEGO ŠTO JE...
...KONAČNO PAO...
TUMP!
GOTOV JE. OVOG PUTA JE STVARNO GOTOV.

VAŠINGTON MJUZ...
HMM... NEKO JE NAPRAVIO DESETAK KOPIJA OVOG NEOBIČNOG PREDMETA. KO I ZAŠTO?!
NIKADA NISAM VIDEO NIŠTA SLIČNO. IPAK...
PODSEĆA ME NA NEŠTO... NA ŠTA, PROKLETSTVO?!
HM...

HEJ! MISLIM DA ZNAM!
LIČI NA KLJUČ...
DA... MEĐUTIM, MOŽE POSLUŽITI I ZA NEŠTO DRUGO...
...A OVO BI MOGLA BITI RUČICA...
...KAO ORUŽJE, NA PRIMER.
HM... ČINI MI SE DA SAM SLIVIŠE DAO MAŠTI NA VOLJU.

ŠTO MU GROMOVA, NE VREDI DA SE MUČIM, JER...
RIIIING!
MARTI MISTERIJA.
OVDE MORIS, MARTI.
MORAM TI SAOPŠTITI VELIKU NOVOST.
MISLIM DA JE OTKRIVEN AUTOR ONE REPRODUKCIJE. DA LI TE TA TAJNA JOŠ INTERESUJE?
NARAVNO DA ME INTERESUJE, ALI, ZAŠTO SI REKAO «MISLIM»?
VIŠE BIH VOLEO DA O TOME NE RAZGOVARAMO TELEFONOM. MOŽEŠ LI DOĆI DO MENE, MARTI?

NEKOLIKO SATI KASNIJE...
MISTERIJIN „FERARI" SE ZAUSTAVIO NA PROSTRANOM PARKINGU PORED KVINSI MARKETA U BOSTONU.
ROOOM!
ZDRAVO, STARI MOJ! HAJDE, SVRATIĆEMO U BAR.
ODLUČIO SAM DA SE NAĐEMO VAN MIT-a KAKO BIH IZBEGAO NAGAĐANJA I OGOVARANJA.

A SADA SEDI, JER BI MOGAO DOBITI VRTOGLAVICU.
HAJDE, PREĐI NA STVAR! NEMOJ ME MUČITI NEIZVESNOŠĆU! REKAO SI DA JE OTKRIVEN AUTOR REPRODUKCIJE.
REKAO SAM MOŽDA. PROŠLE NOĆI JE OBALSKA STRAŽA ISPRED KEJP KODA UHAPSILA JEDNOG ČOVEKA.
TO NIJE DALEKO ODAVDE.
TAČNO. ČOVEK JE BIO SAM U GUMENOM ČAMCU. PRETPOSTAVLJA SE DA JE USPOSTAVIO VEZU SA NEKOM PODMORNICOM.
PRUŽIO JE OTPOR, PA JE UBIJEN. ALI, O TOME ĆEMO RAZGOVARATI KASNIJE. ZNAŠ LI KO JE ON BIO?
POJMA NEMAM.
DŽONS, POSLUŽITELJ IZ MIT-a. TAČNIJE, ONAJ KOJI JE U LABORATORIJU UVEO DVOJICU STUDENATA U KOJE SAM SUMNJAO.
MM-67

„DŽONS JE IMAO SLOBODAN PRISTUP U UČIONICE. ODRŽAVAO JE RED I OBAVLJAO DRUGE SITNE POSLOVE. MNOGO PUTA JE PRISUSTVOVAO MOJIM EKSPERIMENTIMA...“
„NIJE POTREBNO DA NAGLAŠAVAM KAKO NA NJEGA NIKADA NISAM OBRAĆAO PAŽNJU. NIJE IZGLEDAO BISTRO. ČAK SE, PRAVO DA TI KAŽEM, PONAŠAO KAO DA JE U TRANSU.“
POSLE NOĆAŠNJEG DOGAĐAJA, POLICIJA GA JE IDENTIFIKOVALA. TAKO SU STIGLI I DO MIT-a.
PRIMILI SMO GA POSREDSTVOM AGENCIJE ZA ZAPOŠLJAVANJE. SPROVEDENA JE ISTRAGA I UTVRĐENO DA SU NJEGOVI LIČNI PODACI BILI LAŽNI.
DŽONS NIJE POSTOJAO. KAO DA SE POJAVIO NI IZ ČEGA. NASTOJE DA REKONSTRUIŠU NJEGOVU PROŠLOST, ALI UNAPRED SU SIGURNI DA NIŠTA NEĆE POSTIĆI.
?
ČOVEK BEZ PROŠLOSTI... KAO ROBINZON...

ROBINZON? KO JE TO?
NIKO... SAMO SAM GLASNO RAZMIŠLJAO. POMENUO SI MASAKR...
DA, IZGLEDA DA SE TAJ ČOVEK BRANIO KAO LAV. POLICAJCI SU MORALI ISPALITI ČETRDESET ČETIRI METKA KAKO BI GA KONAČNO SAVLADALI!
KAO ŠTO TI JE SIGURNO POZNATO, MARTI, U BOSTONU ME SMATRAJU JEDNIM OD VODEĆIH NAUČNIKA I STOGA IMAM PRISTUP ODREĐENIM STROGO ČUVANIM INFORMACIJAMA.
OBAVLJENA JE AUTOPSIJA LEŠA. ZNAŠ LI KAKVI SU REZULTATI?
DŽONS NIJE ČOVEK! TELO MU, DODUŠE, U SVEMU LIČI NA LJUDSKO, ORGANI SU SAVRŠENA KOPIJA NAŠIH, PA IPAK...
IPAK?
...NIJE LJUDSKO BIĆE. ZASAD NIŠTA DRUGO NE BIH MOGAO DA TI KAŽEM. TA SE VEST SMATRA STROGO POVERLJIVOM.

SADA RAZUMEŠ ZAŠTO SAM GOTOVO SIGURAN DA JE ON NAČINIO ONE KOPIJE.
A ISTO TAKO SAM UVEREN DA JE ISPLOVIO IZ LUKE KAKO BI IH NEKOME PREDAO.
HMM...
DA LI SI O TOME RAZGOVARAO SA POLICIJOM?
ISKRENO REČENO, NISAM. ZNAO SAM DA NE BI NIŠTA SHVATILI, A, OSIM TOGA, HTEO SAM NAJPRE DA ČUJEM TVOJE MIŠLJENJE.
HVALA TI NA POVERENJU, MORISE. ALI...
...NA ŽALOST, NEMAM POJMA ŠTA DA TI KAŽEM.
NIŠTA NE SHVATAM... APSOLUTNO NIŠTA!

ZA TO VREME...
DOK SU TRGOVAČKI BRODOVI PROLAZILI KROZ PANAMSKI KANAL...
...MNOGO MILJA NIŽE NEKO NEOBIČNO PLOVILO JE VELIKOM BRZINOM JURILO KROZ TUNEL POD MOREM...
...TUNEL KOJI JE, OČIGLEDNO, IZGRADIO ČOVEK SLUŽEĆI SE TEHNOLOGIJOM NEZAMISLIVOM ZA DVADESETI VEK...

ŽELEO SAM DA TI ČESTITAM, MARO. DUPLIKATI SU SAVRŠENI.
ZNAM. NI NAJSAVREMENIJI PANTOGRAF IH NE BI MOGAO REPRODUKOVATI SA TAKVOM MIKROMETRIJSKOM TAČNOŠĆU.
SADA PONOVO IMAM SVE KLJUČEVE KOJE SAM IZGUBIO KADA JE AMERIČKI BROD UNIŠTIO MOJU PODMORNICU NA PACIFIKU.
ČESTITAM TI NA SPOSOBNOSTI. ZAHVALJUJUĆI TVOJIM UPUTSTVIMA, JEDINICA OSAM JE USPEO DA BUDE PRIMLJEN NA MIT.
NEMOJTE ZABORAVITI DA SAM NEKADA RADILA ZA OBAVEŠTAJNU AGENCIJU...

...PA MI JE DOBRO POZNATO KAKO TREBA KORISTITI NEKE „PREČICE”. NARAVNO, BILO BI JEDNOSTAVNIJE DA SAM SE I JA MOGLA ISKRCATI SA NJIM.
NE LJUTI SE, MARO, ALI NE VOLIM DA RIZIKUJEM. KO ZNA, MOŽDA BI TE SUSRET SA KOPNOM NAVEO DA SE PREDOMISLIŠ I OBAVESTIŠ SLIČNE SEBI O ONOME ŠTO ĆE SE DESITI.
MEĐUTIM, JEDINICE OSAM SU PROGRAMIRANE DA NE IZDAJU. ČAK I KADA BI HTELE, ŠTO JE SAMO PO SEBI NEMOGUĆE, NE BI TO MOGLE DA UČINE. OSIM TOGA...
...ONE SU PROGRAMIRANE DA NE DOPUSTE DA IH UHVATE ŽIVE. NJIHOV MOTO JE ISSHOO. „POBEDA ILI SMRT”!
ZNAM...
UPRAVO ZBOG TOGA SAM MORALA DA SMISLIM TAKO KOMPLIKOVAN SISTEM ZA UPUĆIVANJE PORUKE.

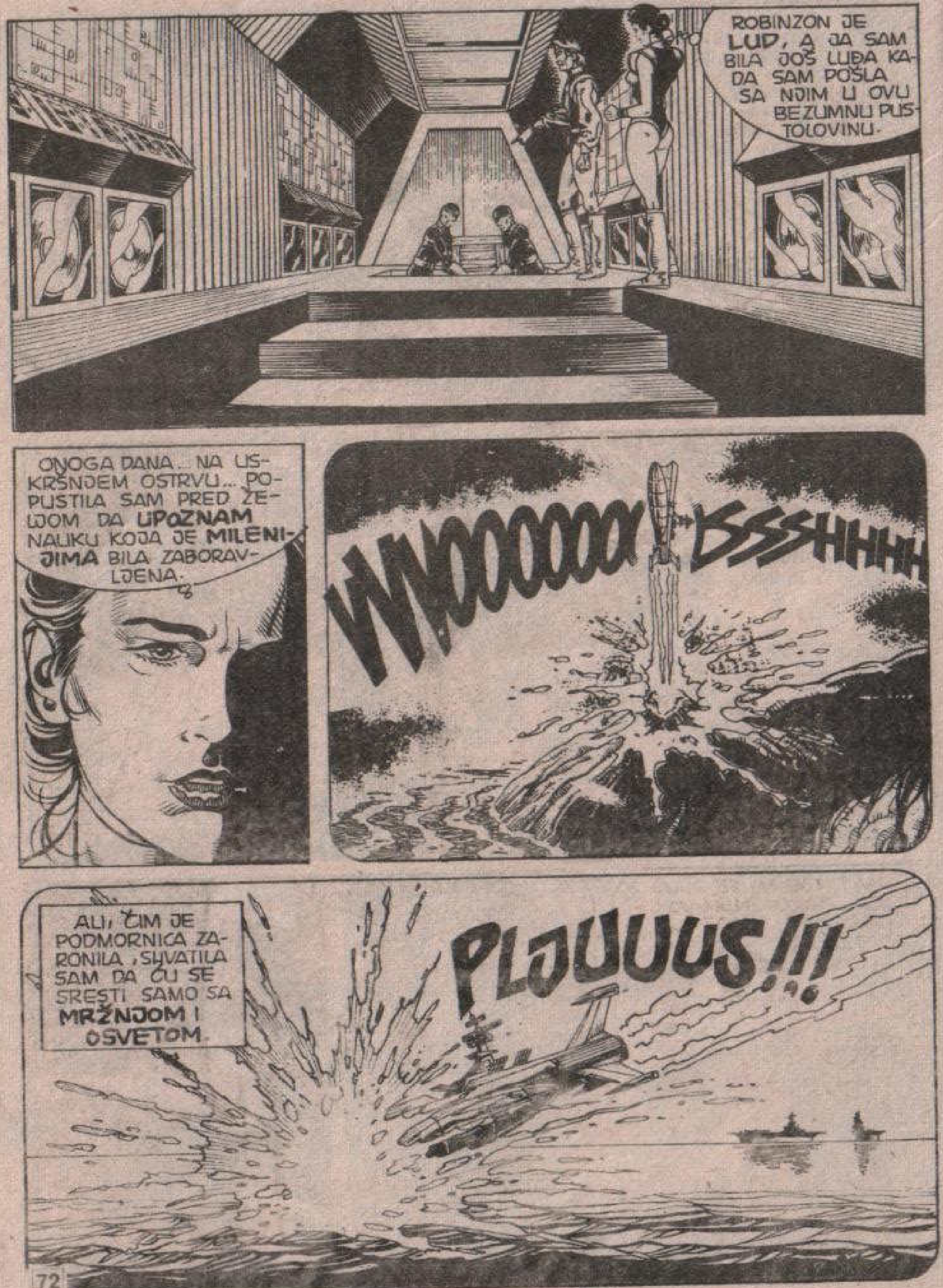
ROBINZON JE LUD, A JA SAM BILA JOŠ LUĐA KADA SAM POŠLA SA NJIM U OVU BEZUMNU PUSTOLOVINU.
ONOGA DANA... NA USKRŠNJEM OSTRVU... POPUSTILA SAM PRED ŽELJOM DA UPOZNAM NAUKU KOJA JE MILENIJIMA BILA ZABORAVLJENA.
WWOOOOOO
ŠSSSHHHH
ALI, ČIM JE PODMORNICA ZARONILA, SHVATILA SAM DA ĆU SE SRESTI SAMO SA MRŽNJOM I OSVETOM.
PLJUUUS!!!

SADA ĆEMO SE PRIKLJUČITI BAZNOJ JEDINICI, MARO. ĐAMATU...
NIKADA NISAM VIDELA OVAKO SAVRŠENU BAZU... NA DUBINI GDE BI SVAKI ZEMALJSKI UREĐAJ BIO UNIŠTEN USLED OGROMNOG PRITISKA.
„ĐAMATO" JE SNABDEVENA IZUZETNO SNAŽNIM ORUŽJEM. A SADA PLOVIMO PREMA MEDITERANU.
MEDITERANU? ZAŠTO?
PAMĆENJE MI SE POLAKO VRAĆA, MARO. ZNAM DA SE NA SARDINIJI NALAZI NAŠ VOJNI CILJ...
...KOJI MORA BITI RAZOREN. TAKVO JE NAREĐENJE.

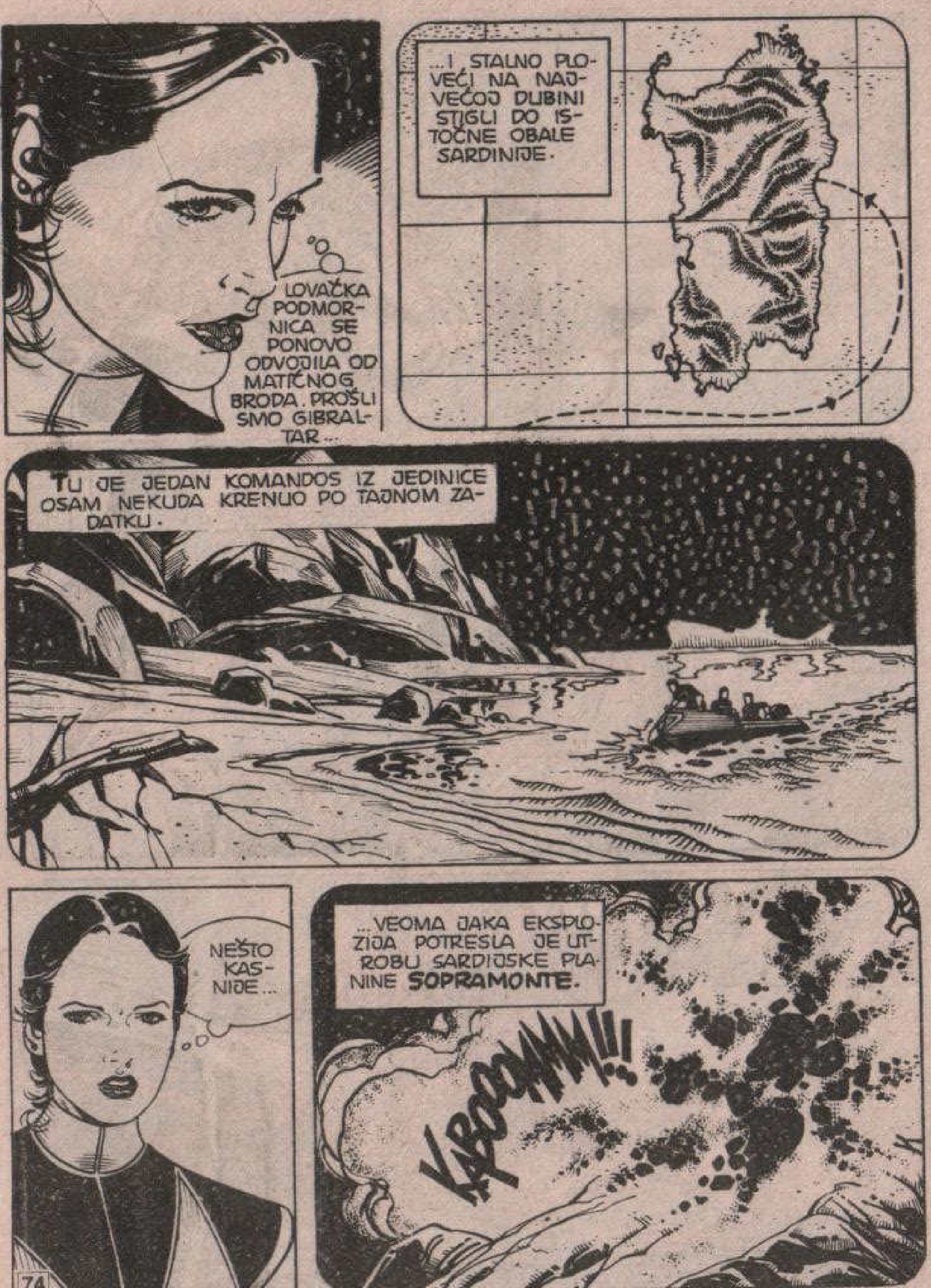
LOVAČKA PODMORNICA SE PONOVO ODVOJILA OD MATIČNOG BRODA. PROŠLI SMO GIBRALTAR...
...I STALNO PLOVEĆI NA NAJVEĆOJ DUBINI STIGLI DO ISTOČNE OBALE SARDINIJE.
TU JE JEDAN KOMANDOS IZ JEDINICE OSAM NEKUDA KRENUO PO TAJNOM ZADATKU.
NEŠTO KASNIJE...
...VEOMA JAKA EKSPLOZIJA POTRESLA JE UTROBU SARDIJSKE PLANINE **SOPRAMONTE**.
KABOOOMMM!!!

IZGLEDALO JE DA JE ROBINZON ZADOVOLJAN. ALI, UBRZO GA JE OBUZEO NEMIR...
POTREBNE SU MI **JASNE NAREDBE!** IZGUBIO SAM **KLJUČEVE!**
KLJUČEVE?
PREDMETE POSEBNOG OBLIKA KOJI OMOGUĆAVAJU PRISTUP **VELIKOJ MAJCI**. OSTAO MI JE SAMO JEDAN, A NEMAM MOGUĆNOSTI DA NAPRAVIM DUPLIKAT.
TAKO JE ROBINZON POČEO DA NAPADA DRUGE CILJEVE... BRODOVE SVIH DRŽAVA KOJE JE SMATRAO NEPRIJATELJIMA.
BOOOOOOMMM!!!

KAKO DA GA ZAUSTAVIM KADA JE SVAKA VEZA SA SPOLJNIM SVETOM PREKINUTA? SREĆOM, SETILA SAM SE ONOG APARATA U MIT-u.
USPELA SAM DA UBEDIM ROBINZONA DA GA ISKORISTIMO ZA IZRADU KOPIJE NJEGOVOG NEOBIČNOG KLJUČA.
JEDINICI ZADUŽENOJ ZA TAJ ZADATAK DALA SAM UPUTSTVA PREKO KOJIH ĆE, I NE ZNAJUĆI, PRENETI MOJU PORUKU.
NADAM SE DA ĆE NEKO SHVATITI NJENO ZNAČENJE. POSEBNO SE POUZDAJEM U JEDNOG ČOVEKA.
NARAVNO, RADI SE O MARTIJU MISTERIJI.

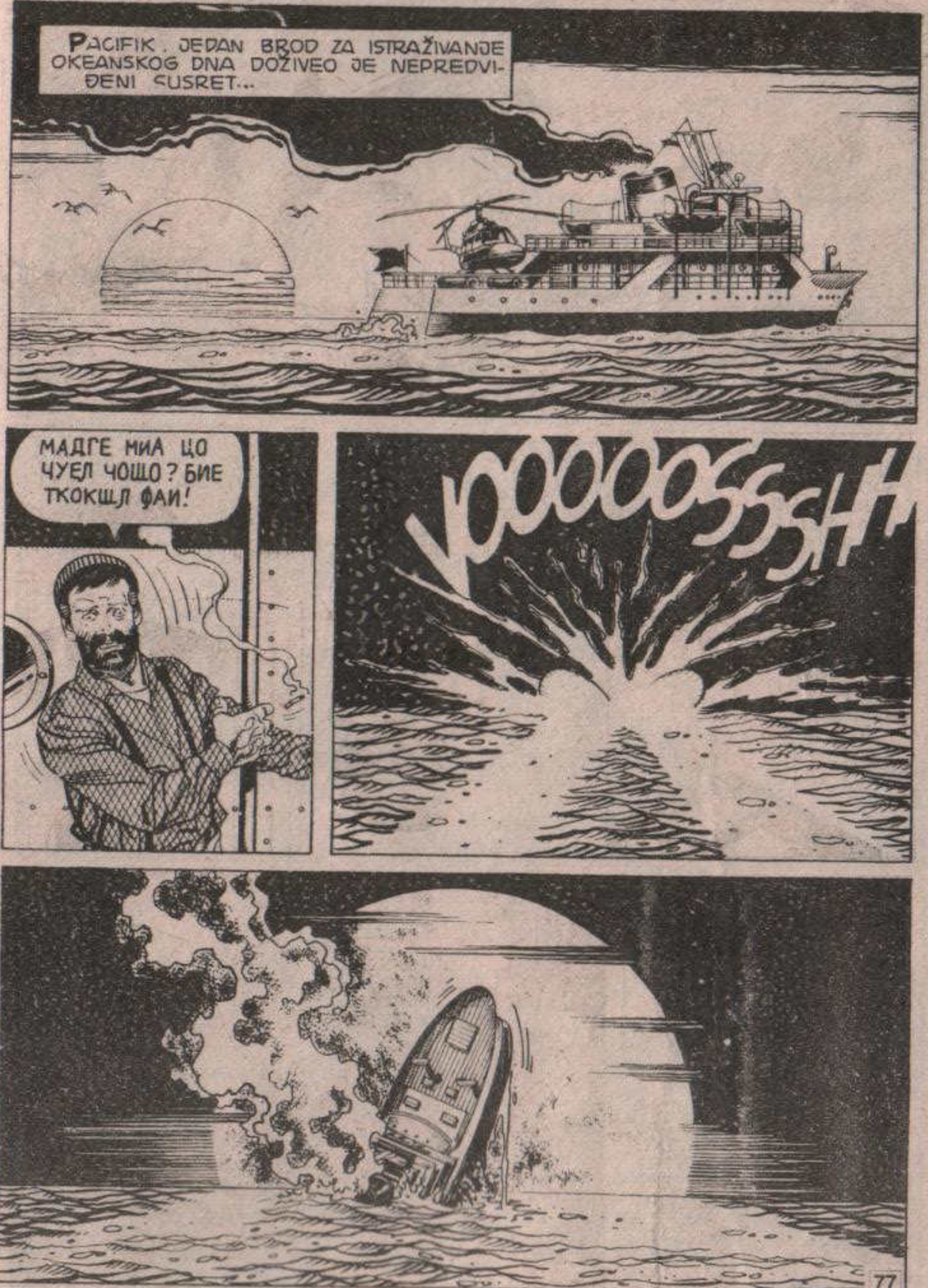
PACIFIK. JEDAN BROD ZA ISTRAŽIVANJE OKEANSKOG DNA DOŽIVEO JE NEPREDVIĐENI SUSRET...
МАДГЕ МИА ЦО ЧУЕЛ ЧОЩО? БИЕ ТКОКЩЛ ФАИ!
VOOOOOSSSSHH

NAJNOVIJA VEST! NA PUČINI, ISPRED USKRŠNJEG OSTRVA, POTOPLJEN JE JOŠ JEDAN BROD.
JEDINI PREŽIVELI ČLAN POSADE, SPASEN PRAVIM ČUDOM PEDESET ČASOVA NAKON NESREĆE, IZJAVIO JE NEŠTO ŠTO JE IZAZVALO OPŠTU POMETNJU.
abc NEWS
MORNAR TVRDI DA JE BROD POTONUO POSLE NAPADA PODMORNICE „NEOBIČNOG OBLIKA".
MOŽDA SE POJAVIO NEKI NOVI KAPETAN NEMO? KAO ŠTO VEROVATNO ZNATE, RADI SE O JUNAKU IZ ROMANA ŽILA VERNA KOJI JE SVOJIM „NAUTILUSOM" NAPADAO ENGLESKE FREGATE.
KAPETAN NEMO JE LIČNOST KOJU JE STVORILA MAŠTA. MEĐUTIM, NJEGOVO PRISUSTVO BI MOGLO DA OBJASNI NEDAVNE TAJANSTVENE BRODOLOME ČIJE SU ŽRTVE BILA PLOVILA IZ CELOG SVETA.

HMM...
KLIK!
ŠTA DA TI KAŽEM, JAVA? RAZMOTRIO SAM CELI NIZ PRETPOSTAVKI, ALI MI NIJEDNA NE ZVUČI VERODOSTOJNO.
PROJEKAT NA KOJEM SAM SARAĐIVAO SA MAROM MARATA... TIP KOJI SE POSLUŽIO NAŠIM APARATOM, PA JE ZATIM UBIJEN NA **PUČINI**... ČOVEK BEZ PROŠLOSTI, POPUT ROBINZONA...
...TAJANSTVENA PODMORNICA I NEKOLIKO PRIKRIVENIH PRETNJI KOJE SAM ČUO PRE MNOGO MESECI U PODZEMNOJ PEĆINI NA USKRŠNJEM OSTRVU...
SADA ZNAM DA MORAM OBAVITI ZADATAK, A VI MI TO VEROVATNO NE BISTE DOPUSTILI.
ČINI MI SE DA KOPIRANJE ONOG PREDMETA, U STVARI, KRIJE MARINU **OČAJNIČKU PORUKU**. ALI, KAKVU? ŠTA ĆE SE DESITI?

RGHRRR! RGH!
?
ARGHHH...
HEJ! IZGLEDA DA NEKO...
TAKO JE, MISTERIJA. A SADA DIG-NITE RUKE!
MIRNO POĐITE SA NAMA ILI STE GOTOVI!
ALI...
NI REČI, MISTERIJA! NAPOLJU NAS ČEKA AUTO U KOJI ĆETE OBOJICA UĆI!

DOBRO. POSLUŠAĆEMO VAS. ZAR NE, JAVA?
RGHRRR...

SAD, JAVA!
BEŽIMO!
!
ARGHRR...
?
TRAS
AHHH!
TRES
UHH!

ČINI MI SE DA SAM TVOJU ODVRATNU NJUŠKU VEĆ NEGDE VIDEO. SADA ĆEŠ MI OBJASNITI...
OH...
HEJ! ŠTA SE OVDE DEŠAVA?
!?!
SMESTA PUSTITE TOG ČOVEKA!
CENTRALNA OBAVEŠTAJNA AGENCIJA! SMIRI SE, PRIJATELJU!
ŠTA?
SADA ZNAM GDE SAM TE SREO!
TI I TVOJ ORTAK STE ME UVUKLI U ONAJ NESREĆNI SLUČAJ SA USKRŠNJIM OSTRVOM.

MISTERIJA! MOŽE LI SE ZNATI ZAŠTO STE, DO VRAGA, NAPALI NAŠE KOLEGE?!
MOLIM?!
DOBRO ME SLUŠAJ, PRIJATELJU! ONI SU UPALI U MOJU KUĆU... NI SAM NE ZNAM KAKO, ALI SIGURNO NE TAKO ŠTO SU NAJPRE POZVONILI! PRETILI SU MI ORUŽJEM, A ZATIM SU POKUŠALI DA MI RAZBIJU GLAVU! JE LI TO DOVOLJNO?
HMM...
HM... SADA STE VI NA REDU... JE LI TAČNO OVO ŠTO JE REKAO MISTERIJA?
PA, MI...
MISLILI SMO...
OPROSTITE, MISTERIJA. BILI BISMO VAM ZAHVALNI KADA BISTE POŠLI SA NAMA. JEDAN STARI PRIJATELJ BI ŽELEO DA VAS VIDI.
PRIJATELJ? NE VERUJEM DA IMAM PRIJATELJA U VAŠOJ PROKLETOJ FIRMI!
NIJE MI DOPUŠTENO DA POMINJEM IMENA, ALI O PREZIMENIMA NIŠTA NISU REKLI. DA LI STE IKADA ČULI ZA **TAUERA**?
!

KRIS TAUER?
U POSLEDNJE VREME ČESTO IMAM POSLA SA NJIM.
AKO POĐETE SA NAMA, DOBIĆETE ODGOVORE NA SVA PITANJA.
IZVOLITE, MISTERIJA.
TAKO JE VEĆ BOLJE. KUDA TREBA DA IDEMO?
NA AERODROM, A ZATIM U VAŠINGTON.

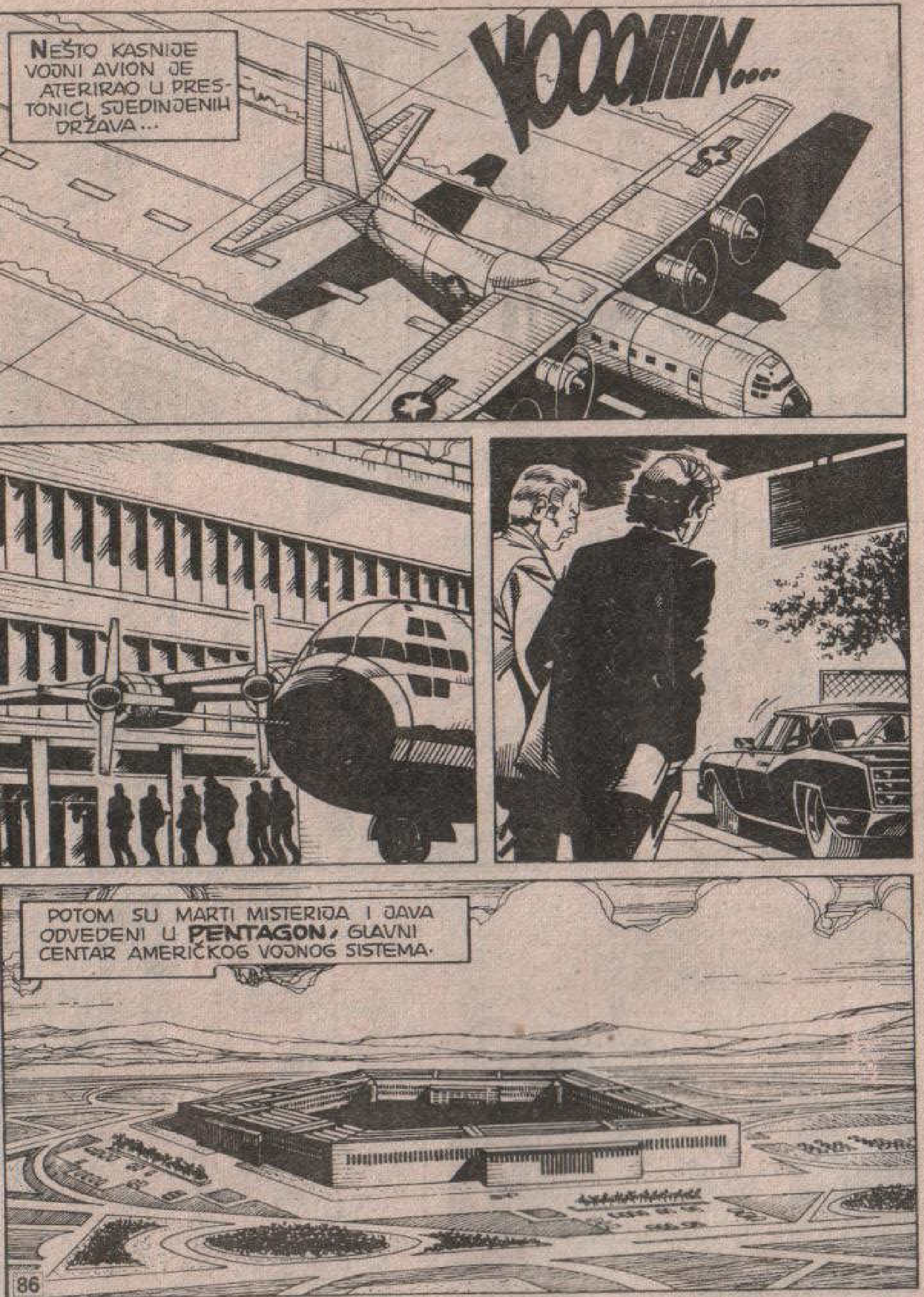
NEŠTO KASNIJE VOJNI AVION JE ATERIRAO U PRESTONICI SJEDINJENIH DRŽAVA...
POTOM SU MARTI MISTERIJA I JAVA ODVEDENI U **PENTAGON**, GLAVNI CENTAR AMERIČKOG VOJNOG SISTEMA.

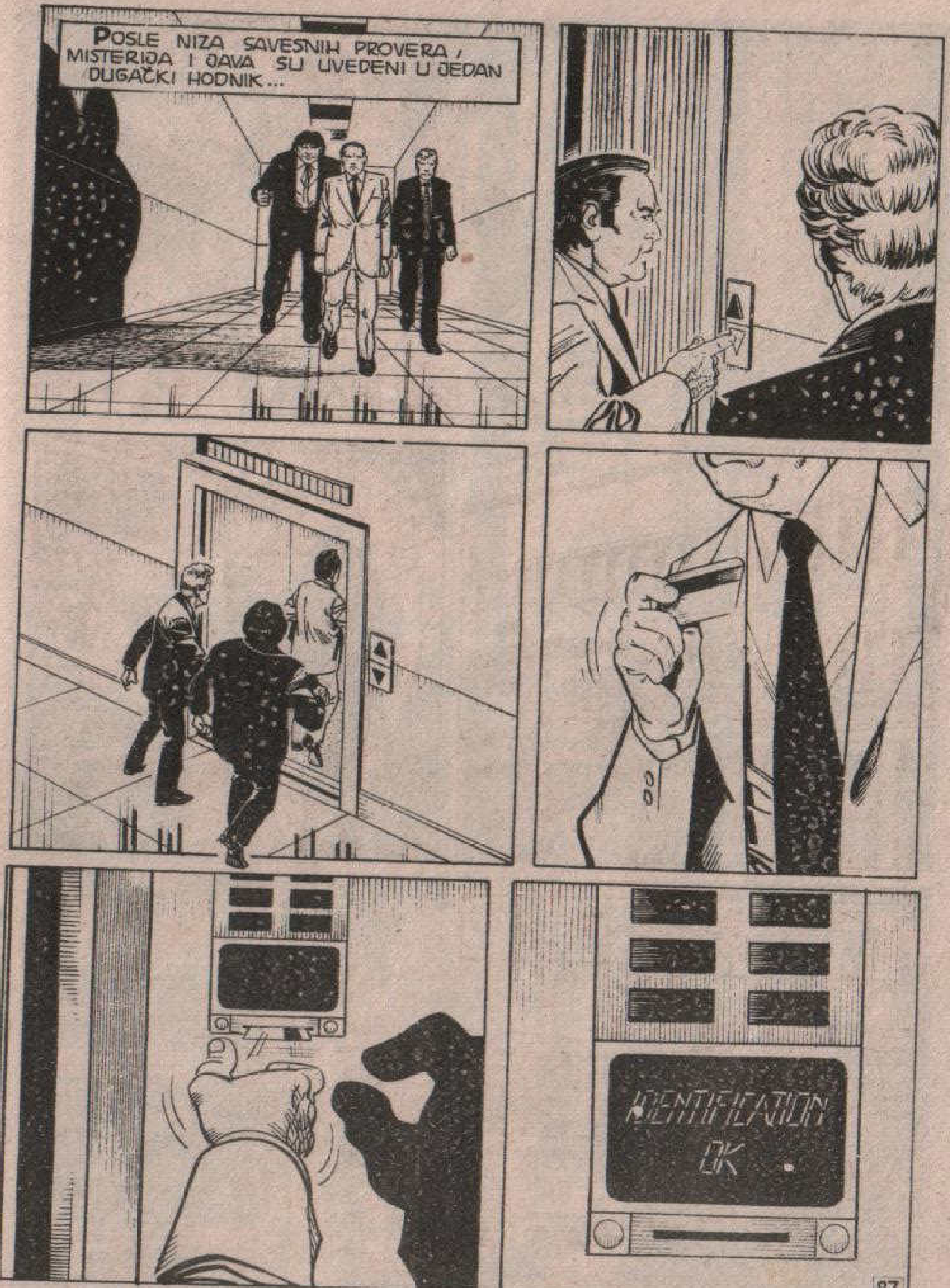
POSLE NIZA SAVESNIH PROVERA, MISTERIJA I JAVA SU UVEDENI U JEDAN DUGAČKI HODNIK...
IDENTIFICATION OK.

HEJ! SUDEĆI PREMA BRZINI KOJOM SE SPUŠTAMO, REKAO BIH DA NAS VODITE U PAKAO!
BUDITE STRPLJIVI, PRIJATELJU. OVDE PROVERAMA I HODNICIMA KAO DA NEMA KRAJA.
ZA NEKOLIKO TRENUTAKA ĆEMO STIĆI.
TLUNK!

VHIIIIIRRR...
OSTAO JE JOŠ SAMO JEDAN HODNIK.
VHIRRRR...
TADA SE DETEKTIV NEMOGUĆEG NAŠAO PRED NEČIM ŠTO GA JE ZAPANJILO...
ŠTO MU GROMOVA!

DOBRO DOŠAO, MARTI-
ALI... ALI...
RGHRRR...
ČINI TI SE DA SI VEĆ BIO OVDE? U PRAVU SI, PRIJATELJU.
OVO JE **VERODOSTOJNA** KOPIJA LABORATORIJE KOJU SI OTKRIO U UTROBI **RAPA NUI**.
DA... ALI, KRIS... MISLIO SAM...
...DA JE UNIŠTENA? I JESTE...

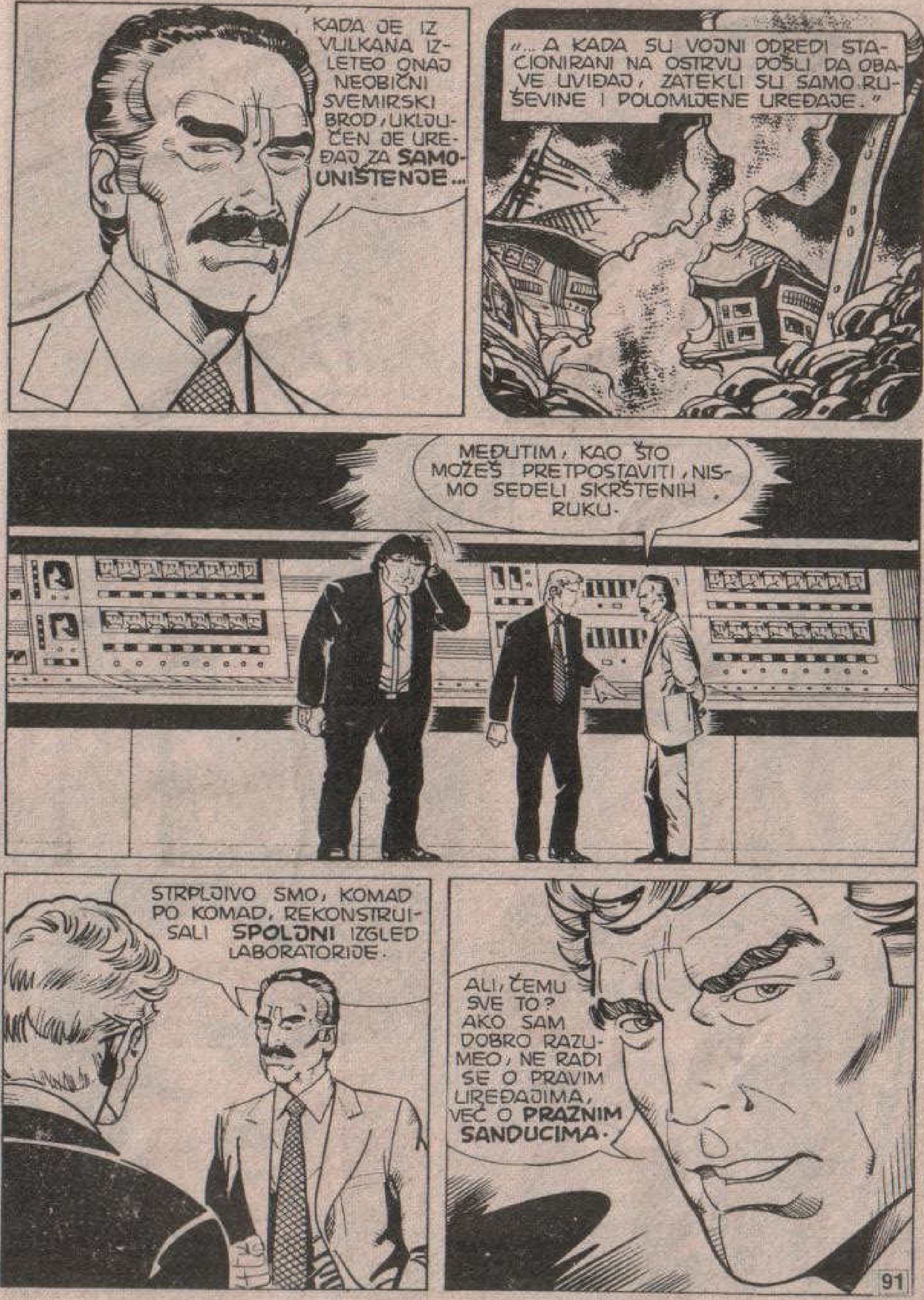
KADA JE IZ VULKANA IZLETEO ONAJ NEOBIČNI SVEMIRSKI BROD, UKLJUČEN JE UREĐAJ ZA **SAMOUNIŠTENJE**...
"...A KADA SU VOJNI ODREDI STACIONIRANI NA OSTRVU DOŠLI DA OBAVE UVIĐAJ, ZATEKLI SU SAMO RUŠEVINE I POLOMLJENE UREĐAJE."
MEĐUTIM, KAO ŠTO MOŽEŠ PRETPOSTAVITI, NISMO SEDELI SKRŠTENIH RUKU.
STRPLJIVO SMO, KOMAD PO KOMAD, REKONSTRUISALI **SPOLJNI** IZGLED LABORATORIJE.
ALI, ČEMU SVE TO? AKO SAM DOBRO RAZUMEO, NE RADI SE O PRAVIM UREĐAJIMA, VEĆ O **PRAZNIM SANDUCIMA**.

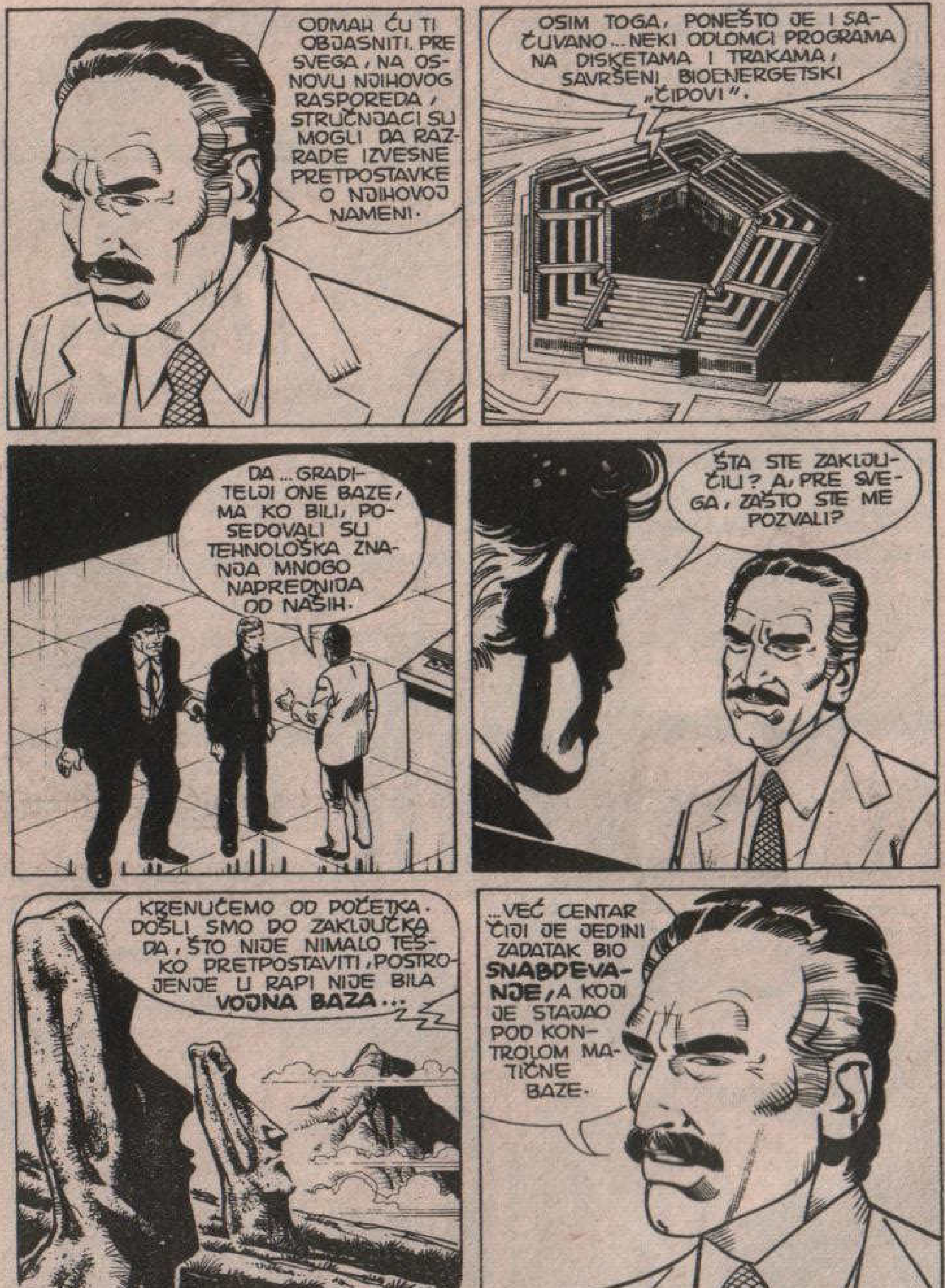

ODMAH ĆU TI OBJASNITI. PRE SVEGA, NA OSNOVU NJIHOVOG RASPOREDA, STRUČNJACI SU MOGLI DA RAZRADE IZVESNE PRETPOSTAVKE O NJIHOVOJ NAMENI.
OSIM TOGA, PONEŠTO JE I SAČUVANO... NEKI ODLOMCI PROGRAMA NA DISKETAMA I TRAKAMA, SAVRŠENI BIOENERGETSKI „ČIPOVI“.
DA... GRADITELJI ONE BAZE, MA KO BILI, POSEDOVALI SU TEHNOLOŠKA ZNANJA MNOGO NAPREDNIJA OD NAŠIH.
ŠTA STE ZAKLJUČILI? A, PRE SVEGA, ZAŠTO STE ME POZVALI?
KRENUĆEMO OD POČETKA. DOŠLI SMO DO ZAKLJUČKA DA, ŠTO NIJE NIMALO TEŠKO PRETPOSTAVITI, POSTROJENJE U RAPI NIJE BILA **VOJNA BAZA...**
...VEĆ CENTAR ČIJI JE JEDINI ZADATAK BIO **SNABDEVANJE,** A KOJI JE STAJAO POD KONTROLOM MATIČNE BAZE.

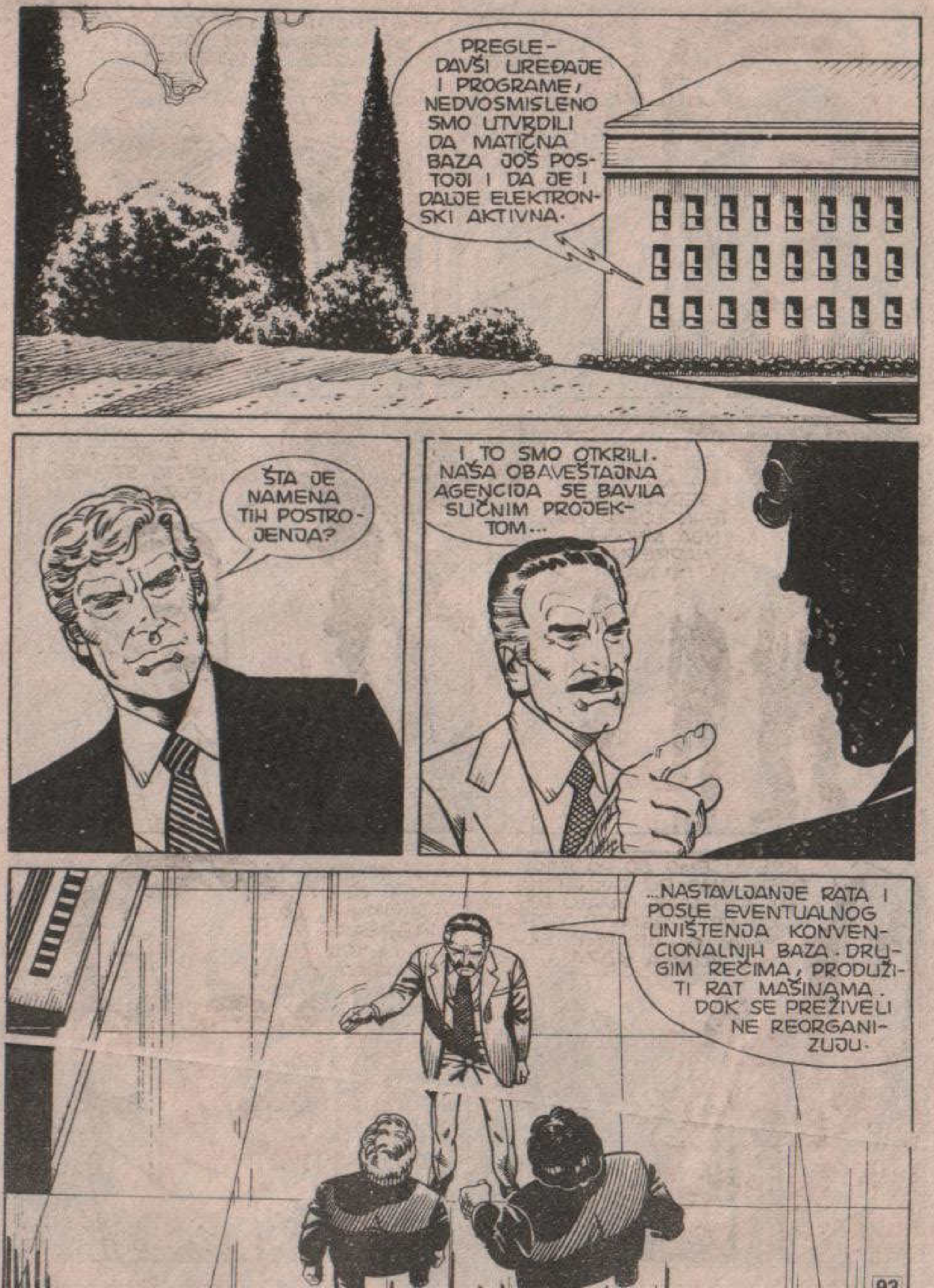

PREGLEDAVŠI UREĐAJE I PROGRAME, NEDVOSMISLENO SMO UTVRDILI DA MATIČNA BAZA JOŠ POSTOJI I DA JE I DALJE ELEKTRONSKI AKTIVNA.
ŠTA JE NAMENA TIH POSTROJENJA?
I TO SMO OTKRILI. NAŠA OBAVEŠTAJNA AGENCIJA SE BAVILA SLIČNIM PROJEKTOM...
...NASTAVLJANJE RATA I POSLE EVENTUALNOG UNIŠTENJA KONVENCIONALNIH BAZA. DRUGIM REČIMA, PRODUŽITI RAT MAŠINAMA, DOK SE PREŽIVELI NE REORGANIZUJU.

ALI... TO JE ČUDOVIŠNO!
DA, ČUDOVIŠNO... ZBOG TOGA JE NAŠE ISTRAŽIVANJE I BILO OBUSTAVLJENO.
A ZNAŠ LI ŠTA SE POKAZALO KAO GLAVNI NEDOSTATAK? KADA SE MEHANIZAM JEDNOM AKTIVIRA, VRLO GA JE TEŠKO ZAUSTAVITI. TEORIJSKI, TAKAV RAT BI SE MOGAO PRODUŽITI MILENIJIMA.
U SLUČAJU DA SU OBJEKTI KOJE TREBA UNIŠTITI TAČNO NABROJANI, NAKON NJIHOVOG RAZARANJA RAT BEZ VREMENSKIH OGRANIČENJA BIO BI ZAVRŠEN.
MEĐUTIM, OPASNOST JE U TOME ŠTO BI, USLED NEKOG NEPREDVIDIVOG RAZLOGA, MEHANIZAM MOGAO DA POVEDE RAT BEZ ODREĐENIH CILJEVA. DRUGIM REČIMA, POČELO BI SE PUCATI NA SVE ŠTO SE KREĆE, NEŠTO SLIČNO ONOME ŠTO SE DEŠAVALO JAPANSKIM VOJNICIMA ŠTO SU S VREMENA NA VREME PRONALAŽENI NA OSTRVIMA U PACIFIKU...
...KOJI SU, NE ZNAJUĆI DA JE RAT VEĆ ODAVNO ZAVRŠEN, NAPADALI SVAKOGA NA KOGA BI NAIŠLI.

U NAŠEM SLUČAJU, „NEPREDVIDIVI RAZLOG", ONO ŠTO JE UGROZILO MEHANIZAM, BIO JE TAJANSTVENI ROBINZON...
...ČOVEK KOJI JE, PREMA SVEMU SUDEĆI, TAJ ZLOKOBNI PROJEKAT PROGLASIO SVOJIM ŽIVOTNIM CILJEM! KAKO I ZAŠTO, NISMO USPELI DA OTKRIJEMO.
SVI ONI POTOPLJENI BRODOVI... NISI, VALJDA, POVEROVAO DA SE RADI O SLUČAJNIM PODUDARNOSTIMA, MARTI?! NAD SVET SE NADVILA MRAČNA PRETNJA IZ PONORA!
I MI I NAŠI PRIJATELJI SOVJETI ZNAMO DA SU BRODOVI UNIŠTENI NAMERNO, I DA SU IH NAPALE NEPOZNATE JURIŠNE JEDINICE.
NARAVNO, NISMO OBJAVILI TU VEST KAKO NE BISMO IZAZVALI PANIKU. JER, ROBINZON JE OBJAVIO RAT CELOM SVETU!

NEVOLJA JE, MEĐUTIM, U TOME ŠTO PODMORNICU NE MOŽEMO DA NATERAMO DA IZRONI ČAK NI POMOĆU NAJSAVRŠENIJIH UREĐAJA.
KAKO SADA STVARI STOJE, SAMO NAM DVE OSOBE MOGU POMOĆI.
HM... BOJIM SE DA ZNAM IME JEDNE OD NJIH. U REDU, NASTAVI.
U PRAVU SI, MARTI.
PRVA OSOBA NE MOŽE BITI NIKO DRUGI DO TI, NARAVNO.
A DRUGA JE JEDNA TVOJA STARA POZNANICA... ZOVE SE **MARA MARATA!**
NASTAVIĆE SE

NOVI STRIP JUNACI ! NOVI STRIP JUNACI ! NA SVIM KIOSCIMA !

NA SVIM KIOSCIMA ! NA SVIM KIOSCIMA ! NA SVIM KIOSCIMA !

NOVI STRIP JUNACI ! NA SVIM KIOSCIMA ! NOVI STRIP JUNACI !

NA SVIM KIOSCIMA

Marti Misterija i Java nalaze se na podmornici, zarobljenici Robinzona, to jest ANDROIDA 221, programiranog da bez prestanka ratuje protiv stanovnika Zemlje. . . Mlada naučnica Mara Marata im se priključuje u sledećoj epizodi

MARTIJA MISTERIJE

ANDROID 221